

KONSTKALENDERN ARTGUIDE SWEDEN

ART EXHIBITIONS SEPT 2022—JAN 2023

— R E ^ ^ P A G
S V A R A
N P P G





NP33 FIRAR

10ÅR

23 september – 10 december 2022

JUBILEUMSUTSTÄLLNING

Vernissage: Kulturnatten den 24 september

Grafik, måleri, skulptur och foto

James Bates	Lis Kläpp	Olle Schmidt
Magnus Berg	Sara Kläpp	Susanna Slöö
Åke Bjurhamn	Björn Krestesen	Antonio Sognasoldi
Daniel Björkert	Pia König	Mats Stammarnäs
Olle Borg	Lars Eje Larsson	Lars Strandh
Rebecca Burkhalter	Anne-Lie Larsson Ljung	Pål Svensson
Pontus Carle	Billy Lindqvist	Mats Svensson
Stefan Ceder	Stina Lindskog	Kristina Thun
Tomas Colbengtson	Leif Mattsson	Laggar Jan Tigerstrand
ÅC Danell	Carina Moberg – Eyre	Brita Weglin
Björn Ekegren	Iréne Nordh	Berndt Wennström
Lotta Ekfeldt	Bo Olls	Björn Wessman
Helena Elfgren	Bill Olson	Örjan Wikström
John Eyre	Frank Olsson	Karin Wikström
Jens Ferm	Jenny Olsson	Maria Winbjörk
Göran Gidenstam	Marie Palmgren	Henrik Witt
Ruth Goldmann-Grosin	Karin Petri Wennström	Jeanette Wählstrand
Berndt-Joel Gunnarsson	Johan Pettersson	Thomas Zornat
Kerstin Hedman	Madeleine Pyk	Jöran Österman
Göran Hägg	Camilla Pyk	Agneta Östlund
Mikael Kihlman	Ilkka Päрни	
Mats Kläpp	Kersti Rågfelt Strandberg	



GALLERI
SANDER

NP33 & Galleri Sander, Norra Promenaden 33, Norrköping
Tel. 011-23 79 56 | info@np33.se | www.gallerisander.se
Ordinarie öppettider: ons-tors: 11.30–17.00, fre-lör: 11.30–15.00

KONST KALENDERN

ARTGUIDE SWEDEN

NO. 2 / SEPT 2022 – JAN 2023

INNEHÅLL/CONTENT

Malmö	4
Skåne & Blekinge	6
Småland & Öland	11
Halland	14
Göteborg	15
Västergötland & Bohuslän	22
Dalsland & Värmland	25
Gotland & Östergötland	26
Närke & Södermanland	30
Stockholm City	33
Djurgården, Lidingö & Frihamnen	41
Stockholm Södermalm & Gamla Stan (South & Old Town)	43
Stockholm County (South Of Stockholm)	50
Stockholm County (North Of Stockholm)	52
Uppland & Västmanland	55
Gästrikland & Dalarna	59
Norrland	61
Arrangörsregister / Organisers Index	63

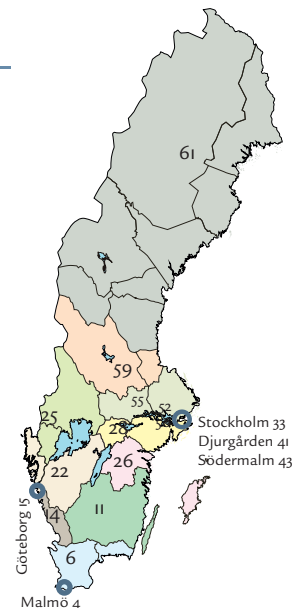

OMSLAGSBILD // COVER IMAGE:

Hazel Mellon – Creature of Habit.
Irländsk textilkonstnär. Ställer ut
på Galleri Svarta Gran, Borlänge 13
augusti – 22 oktober.

KONSTKALENDERN

Krukmakargatan 22, 11851 Stockholm

☎ 070 734 59 09

anders.blume@konstkalendern.se

www.konstkalendern.se

ISSN 1650-9013

Utställningsarrangörer i Konstkalendern
betalar för sin medverkan. Informationen
utformas enhetligt av redaktionen.

SUBSCRIPTIONS

1 Year: 2 issues, 75 SKR

2 Years: 4 issues, 140 SKR

single copies 35 SKR

bankgiro: 5537-1785

Editor, graphic design etc Anders Blume

Next issue Jan 2023



Galleriförbundets medlemmar markeras i Konstkalendern med förbundets logotyp i miniatyr.
Swedish Art Gallery Association members are highlighted in Artguide Sweden with the association's logo in miniature.

1 Celsius Projects

Celsiusgatan 45, celsiusprojects.art

2 Digitaliseum

DIGITALISEUM

Lodgatan 1 ☎ 0708 25 55 56, info@digitaliseum.org, digitaliseum.org,
Wed–Thur 17–19, Sat 12–16.

23/9–12/11: Moonwalker

Pontus Djanaiëff



© Pontus Djanaiëff

♦ Quantified Response **Blobb tv**

3 Form/Design Center

Lilla Torg 9, www.formdesigncenter.com

4 Formargruppen

Engelbrektsgratan 8, www.formargruppen.se

5 Fotogalleri Vasli Souza

Gustav Adolfs Torg 10B, www.vaslisouza.com/

6 Galerie Leger

Svenska
Galleriförbundet



Stora Nygatan
53 ☎ 040 727
30, [leger@
galerie-leger.se](mailto:leger@galerie-leger.se),
[www.](http://www.galerie-leger.se)

galerie-leger.se, Mon–Fri 10–17, Sat
12–16.

3/9–28/9: Anette Abrahamsson Nya
målningar

1/10–26/10: Martin Wickström – Nya
målningar

29/10–23/11: Björn Wessman – Nya
målningar

26/11–21/12: Anita Viola – Nya mål-
ningar

7 Galleri 21

Rådmanngatan 5, www.galleri21.com

8 Galleri CC

Båstadsgatan 4, www.gallericc.se

9 Galleri Final

Kungsgatan 31 ☎ 040 30 78 36, 070
77 33 840, final@gallerifinal.se, www.gallerifinal.se

10 Galleri Format

Claesgatan 14, www.galleriformat.nu

11 Galleri Rostrum



Västergatan 21,
[info@rostrum.
nu](mailto:info@rostrum.nu), [www.
rostrum.nu/](http://www.rostrum.nu/),
Thurs 18–20, Fri
14–18, Sat–Sun
12–16.
20/8–4/9: Studio

44 (Stockholm) ställer ut.

10/9–2/10: Roger Forslund »Vi ska alla
dö«, Mixed Media.

8/10–30/10: Karon Nilzén skulptur

5/11–27/11: Lage Pergon – 2030 skulptur

3/12–22/12: Gert Petersson – minnes-
utställning



12 KHM Gallery

KHM1: Friisgatan 15 b, KHM2: Bergs-
gatan 29, [www.khm.lu.se/en/facilities/
khm-gallery](http://www.khm.lu.se/en/facilities/
khm-gallery)

13 Lilith Performance Studio

Bragegatan 15, [www.lilithperformance-
studio.com/](http://www.lilithperformance-
studio.com/)

14 Malmö Konsthall

S:t Johannesgatan 7 ☎ 040 34 60 00,
info.konsthall@malmö.se, [malmo-
konsthall.se/](http://malmo-
konsthall.se/), Mon–Sun 11–17.

1/10–15/11: I staden växer ett fält – 50
konstnärer i Malmö

– med verk av konstnärer som
representerar olika generationer och
uttryck. Ambitionen är att skapa en
myllrande och rik presentation med
fokus på konstens egensinnighet och
integritet.

15 Malmö konstmuseum

Malmöhusvägen 6, malmo.se/konstmuseum

16 Moderna museet Malmö

Ola Billgrens plats 2-4 ☎ 08 52 02 35 00, info.malmo@modernamuseet.se, www.modernamuseet.se/Malmo/, Tue-Fri 11-17, Thur 11-19, Sat-Sun 11-17.
30/4-25/9: Fruls Tilpo Tilpo är den gemensamma pseudonymen för målaren Hans Eriksson och scenografen Hanna Aihonen. Tillsammans skapar konstnärsparet berättelser som öppnar upp nya sätt att betrakta världen. Deras fantasifulla måleri vänder ut och in på det invanda och river upp gränser mellan verklighet och visioner.

♦ **Per Wizén** – Underströmmar

17 Molekyl gallery

Båstadsgatan 4, www.molekylgallery.com

18 Ping Pong Svenska Galleriförbundet

Stora Nygatan 4, www.galleriping-pong.se

19 Signal – Center for Contemporary Art

Monbijougatan 17H, www.signal.signal.org

20 Skånes Konstförening

Bragegatan 15, www.skaneskonst.se

21 Whose museum

Kristianstadsgatan 16, whomuseum.org

HELSINGBORG

Dunkers Kulturhus

Kungsgatan 11, www.dunkerskulturhus.se

HÖGANÄS

Höganäs Museum och Konsthall

Polhemsgatan 1, www.hoganasmuseum.se/

Krapperups Konsthall



vid väg 111 mellan (road 111 between) Höganäs och Mölle ☎ 042 344 898, info@krapperups-konsthall.se, www.krapperrupskonsthall.se

HÖÖR

Höörs konsthall

Stenskovsvägen 2, konstihoor.se

KIVIK

FABRIKEN

Bästekille, mellan Södra Mellby & Vitaby. Se. ☎ 072-2016668, fabriken@fabrikenbastekille.se, www.fabrikenbastekille.se, Open: See homepage.

KIVIK

Kivik Art Centre

Bergdala gård, Lilla Stenshuvud ☎ 073 184 02 00, info@kivikart.se, www.kivikart.se, Mon-Sun 11-17. Admission 70 skr, up to 18 free.

KLIPPAN

Klippans konsthall

Storgatan 9, klippan.se/klippanskonsthall

KNISLINGE

Wanås Konst



Knislinge (mellan Hässleholm och Kristianstad) ☎ 044 660 71, info@wanaskonst.se, www.wanaskonst.se

31/12: Skulpturparken med samlingen I Skulpturparkens permanenta samling finns över 70 platsspecifika verk i landskapet som skapats särskilt för Wanås Konst av konstnärer såsom Igshaan Adams, Rana Begum, Nathalie Djurberg & Hans Berg, William Forsythe, Ann Hamilton, Jenny Holzer, Yoko Ono, och Ann-Sofi Sidén m fl. Sedan 1987 har över 300 konstnärer medverkat i utställningar. Skulpturparken omfattar 40 hektar och utforskas till fots. Ett besök där allt ingår, tar 2,5 tim till 4 tim.

7/5-4/9: Peter Linde Busk Den danske konstnären Peter Linde Busk söker efter hållbara alternativ i utförandet av sina arbeten. Linde Busk är känd för sina målningar men jobbar också med reliefer i blandmaterial och keramik.

7/5-4/9: Numen/For Use Industridesignkollektivet Numen/For Use gör en stor installation som både fyller och sprider sig ut ur den 25 meter långa logbyggnaden på Wanås. De har i 15 år experimenterat med rep och tejp (numera biologiskt nedbrytbar) i intrikata konstruktioner och svindlande former som sträcker sig i olika riktningar.

10/9-6/11: Var egentligen börjar någonting? **Christer Strömholm, Aziz Hazara** (Afganistan), **Willam Johnstone** (USA)

Gosetta Lubondo (Demokratiska Rep. Kongo), **Eric Magassa, Eiko Otake** (Japan) & **Annika Elisabeth von Hausswolff** Utställningen utgår från en samling sällan visade fotografiska bilder av Christer Strömholm som presenteras tillsammans med arbeten från samtida konstnärer som på olika sätt talar samma språk. Bilderna presenteras utomhus i Wanås bokskogspark och i den katedrallika långloggen.

SKÅNE & BLEKINGE

BÅSTAD

RAVINEN – Kulturhus



Kattviksvägen 231 ☎ 073 064 80 58, info@ravinenkultur.se, www.ravinenkultur.se/, Wed-Sun 11-17, Thur 11-20.
17/9-8/1: Clay Ketter »Överträffa Horisonten« Hans konst rör sig mellan konstens utopier och ifrågasättande, och det praktiska konkreta hantverket. De existentiella och sociopolitiska frågorna är tydliga. Clay Ketter intresserar sig alltmer för mänsklighetens förgänglighet. Utställningen reflekterar över vår mänskliga existens, och vår samvaro med naturen. Den belyser både ett mikro- och ett makroperspektiv i några av livets existentiella frågor, såsom vår relation till vårt arv och vår omgivning.



© Clay Ketter, Spiderwoods

FALSTERBO

Falsterbo konsthall



Hjalmar Gullbergs Plan 1 ☎ 0722-005566, info@falsterbokonsthall.se, falsterbokonsthall.se, Open: Visit homepage

KRISTIANSTAD

Kristianstads konsthall



Stora
Torg ☎
044-
6201900,

info@regionmuseet.se, regionmuseet.se/kristianstads-konsthall/, Sept–May: Tue–Sun 11–17.

4/6–9/10: Octopus, Moon. Nils Trydings donation av **Joan Miró**



Nils Tryding visar sin samling med tryck av Joan Miró

Ivan Nylander – Konsthallens Vänner
Kristianstads stipendiat 2022
22/10–19/3: **Continuos shift**

Ett möte mellan konst och teknologi genom NFTs, krypto och det digitala. Deltagande konstnärer: **Arvida Byström, Stina Deja (DK), Sara Friend (CA), Jonas Lund & Cornelia Sollfrank (DE)**

KVIDINGE

Tomarps kungsgård 🛒 📄

Kvidinge, www.tomarps-kungsgard.se

LANDSKRONA

Landskrona foto

Tyghuset/Kasernplan, Kavallerigatan 4, www.landskronafoto.org/

Landskrona konsthall

 📄

Slottsgatan/slottstsvägen/slottsparken
☎ 0418 47 31 15, 0709 470 569, www.landskrona.se/konsthall, Tue–Sun 12–17.

1/10–20/11: **Svart på Vitt** – den enda, nationella, rikstäckande teckningstriennalen.

SVART PÅ VITT

18:e teckningstriennalen
på Landskrona konsthall
1/10 – 20/11 2022

Teckningstriennalen, Landskrona konsthall

17/12–26/2: **Lisa Trogen Devgun** »Solid Bas«

Landskrona museum

Slottsgatan, www.landskrona.se/museum

Pumphuset i Borstahusen

Nedre gatan 97, www.pumphuset.nu

LIMHAMN

Limhamns konsthall

Tegnérgatan 60 B, www.limhamnskonstforening.se

LUND

Krognohuset

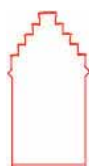

Mårtenstorget 3 ☎ 046 12 62 48 / 073 650 12 86, info@krognohuset.se, www.krognohuset.se, About accessibility and opening hours, see homepage.

3/9–2/10: **Ana Rebordão** OBS! Kultur-natten Lund 17 sept.

8/10–6/11: **Mariana Manner** Konsthelg 15–16/10

12/11–11/12: **Peter Johansson**
jan 2023: **Julia Selin**

Kulturen

 📄

Tegnérplatsen, www.kulturen.com

Lunds konsthall

Mårtenstorget 3, www.lundskonsthall.se

Martin Bryder Gallery

Nygatan 12, martinbrydergallery.se/

Skissernas Museum

 🛒 📄

Finngatan 2 ☎ 046 222 72 83, info@skissernasmuseum.lu.se, www.skissernasmuseum.se/, Tues–Wed 11–17, Thur 11–21, Fri 11–18, Sat–Sun 12–17.

13/10–12/2: **Coronasamlingen** – Under 2021 köpte Statens konstråd in konst för 25 miljoner kronor, med syftet att stötta det svenska konstlivet under coronakrisen. I utställningen presenteras ett urval av konstverken som speglar den bredd och mångfald som kännetecknar svenskt konstliv i dag.



© Martin Jacobson, Ateljén / The Studio (2020). Foto: Paul Kokamägi



© Elisabeth Thun, Bortom tall och tistlar (2021). Foto: Elisabeth Thun

RONNEBY

Kulturcentrum Ronneby

 Kallingsvägen 3 ☎
0457 61 75 00,
kulturcentrum@ronneby.se, www.ronneby.se/kulturcentrum,

Tue–Fri 11–16, Sat–Sun 11–15.

10/9–6/11: **Olle Helin** – Color research
♦ Nordiska akvarellsällskapet – Nordisk Akvarell

19/11–8/1: **Karin Furness**

SIMRISHAMN

Galleri Thomas Wallner

Simris bygata 9, www.gallerithomaswallner.com/

Rikstolvan

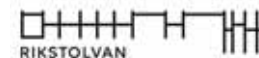
 📄

Rikstolvan 34 ☎ 073 591 91 36, info@rikstolvan.se, www.rikstolvan.se

Tjörnedala Konsthall

 📄

Östra Skånes Konstnärsgrupp, Tjörnedalagården, Baskemölla ☎ 0414-260 80, info@oskg.se, www.oskg.se, Open: See homepage

17/9–6/11: **ÖGONBLICK** – Utställande konstnärer: **John E Franzén, Lina Karna Kippel & Torbjörn Limé** En utställning med fokus på den flyktiga stunden och den frusna rörelsen. Måleri, fotografi och teckning.

12/11–11/12: **MÁTTARÁHKKO OCH JAG**
Monica L Edmondson, Laila Brandsfjell (NO), Marja Helander (FI), Katarina Spik Skum, Silje Figsenschou Thoresen (NO) & Liselotte Wajstedt I en utställning med kvinnliga konstnärer från Sápmi får du ta del av verk som på olika vis berättar om arvet som länk mellan generationer av liv och skapande.

17/12: Julmarknad – konst och konsthantverk med Östra Skånes Konstnärsgrupp.

SJÖBO

Sjöbo konsthall

Gamla Torg 10 ☎ 0416-271 66,
+46721919828, konsthallen@sjobo.se,
www.sjobo.se/uppleva-och-gora/kul-
tur-i-sjobo/sjobo-konsthall.html,

3/9–12/11: I valet och kvalet **Malin Biller** Mänskliga tillkortakommanden, orättvisor, trender, politisk korrekthet och trångsynthet, allt skildrat i satirbildsform med svart, lite bisarr humor.



© Malin Biller

27/11–7/1: **Tryckt till jul** Tryckta jultextilier med fokus på textilformgivningens glansdagar på 50- och 60-talet. En förbisedd formskatt i den svenska designhistorien.

STAFFANSTORP

Staffanstorps konsthall

Blekingevägen 1, staffanstp.se/
fritid-och-upplevelser/konsthallen

TOMELILLA

Tomelilla konsthall

TOMELILLA KONSTHALL
Centralgatan 13 ☎ 0417 181 16, konst-
hallen@tomelilla.se, www.tomelilla.
se/konsthall/, For opening hours visit
homepage

10/9–6/11: **All TID**, Textil Västsvenska
mönster- och textilkonstnärer – VMT.
I vandringsutställningen All TID Textil
har ett femtiotal medlemmar bidragit
med vars ett verk på temat TID.

12/11–8/1: **Minnenas pendel – en resa
i Tomas Tranströmers landskap.** I

denna audiovisuella utställning som
behandlar Tomas Tranströmers kre-
ativa rum får vi uppleva platser som
vittnar om skapandets metamorfoser.
Audiovisuellt

♦ Rotverket **Torsten Andersson** Med
sitt sökande efter ett eget »språk«
kom Torsten Andersson att bli en av den
svenska konsthistoriens mest egenarta-
de konstnärer. Måleri



© Torsten Andersson

TRELLEBORG

Trelleborgs museum

Stortorget 1, www.trelleborg.se/
museum

YSTAD

Ystads konstmuseum

S:t Knuts torg, www.konstmuseet.
ystad.se

ÖSTRA KARUP

Arnstedt Svenska
Galleri & Konst

Postridarens väg 18, www.galleriarn-
stedt.se

SMÅLAND & ÖLAND

ALVESTA

Alvesta Utställningshall



Alvesta kommun

Alvesta Järnvägssta-
tion, 2 vån ☎
0472-15003, www.

alvesta.se/se--gora/
Utställningshall/, Open: see homepage

EKSJÖ

Eksjö museum

EKSJÖMUSEUM

Österlånggatan 31 ☎ 0381 361 60, mu-
seum@eksjo.se, www.eksjomuseum.se,
Tue–Sun 11–15.



© Anette Abrahamsson

15/10–27/11: **Den fria tiden.** Den första
semesterlagen instiftades 1938 och
gav alla rätt till två veckors semester.
Hur har vi använt den fria tiden? Vilka
drömmar och förhoppningar har
funnits? I utställningen visas ett lokalt
material av fotografier och föremål
från museets samlingar.

14/12–12/2: **Mimicy II Magali Cunico**
Utställningen bygger på teman om
människan och naturen, det kontroller-
bara och det oförutsägbara.
Måleri och installation.

GISLAVED

Gislaveds konsthall

Köpmangatan 12, www.gislavedskonst-
hall.se

JÖNKÖPING

Jönköpings läns museum



JÖNKÖPINGS LÄNS MUSEUM

Dag Hammarskjölds plats 2 ☎ 036 30
18 00, info@jkgplm.se, www.jonko-
pingslansmuseum.se, Tue, Thur, Fri
10–17, Wed 10–19, Sat–Sun 11–15.

26/01-2022–31/12-2023»Vakna upp«
Konsthistorisk utställning med verk
som kan kopplas till hur livet såg ut
innan och under pandemin, men också
skildrar hur livet kan upplevas därefter.
Visas tills vidare.



© Jörgen Martinsson, *Disturbing object*

**04/06-2022–31/12-2023»Ett naivt
möte« – Alfred Ernfrid Persson &**



© Jönköpings läns museum, verk av Alfred Ernfrid Persson

Gusty Olsson Olssons naivistiska uttryck
möter Perssons säregna skapande. Här
skapar tavlor och skulpturer en lyckosam
kombination av ett måleri med varm
känsla för gamla hus och humoristisk
möbelkonst. Visas tills vidare

Med reservation för ändringar – se respektive hemsida för aktuell information.

27/8–27/11: Ikoner Vem är vacker? Vem är cool? Vem får visas på museum? Vårt svar är enkelt: alla! Glada Hudik-teaterns utställning visar 21 fantastiska porträtt där alla modeller har Downs syndrom.

10/12–2022–19/03–2023»Dear Planet – Gameshow« Här blir komplexa hållbarhetsfrågor engagerande och lätta att ta till sig. Dear Planet genomsyras av tävlingsanda och steampunk-detaljer.

Österängens Konsthall

Birkagatan 8, www.osterangenskonsthall.se

KALMAR

Kalmar Konstmuseum

Stadsparken, www.kalmarkonstmuseum.se

LJUNGBY

Ljungbergsmuseet

LJUNGBERGSMUSEET KRONBERGS LÄNS BILDKONSTMUSEUM

Strandgatan 5 ☎ 0372-620 36, info@ljungbergsmuseet.se, www.ljungbergsmuseet.se/, Tue–Fri 12–17, Sat–Sun 12–16.

26/11–22/1: Bertil Almlöf – Han fick Ljungbergsmuseets stipendium till Sven och Ann Margret Ljungbergs minne 2019. Pandemin har gjort att först nu kan hans stipendiatutställning genomföras.

♦ **Helena Felldin & Karin Lindblom**

NÄSSJÖ

Nässjö konsthall

NÄSSJÖ KONSTHALL

Carl Petersons plats 1 ☎ 0380 51 82 45, nassjo.se/konsthall, Mon–Tue 10–19, Wed–Fri 10–17, Sat 10–14.

3/9–22/10: Thomas H Johansson tar i utställningen Swedish Blue I avstamp i den kanske viktigaste aspekten för människans mentala överlevnad: hemmet. Ge-

nom fotografier undersöker han dagens anonyma Sverige utanför storstäderna.



© Thomas H Johansson

29/10–26/11: Gunilla Andrén Minneskonstruktioner Arrangör Nässjö konstförening.

3/12–14/1: Elisabeth Moritz Genom cut-outs av stora familjefotografier, dokument och teckningar försöker konstnären Elisabeth Moritz bearbeta sin familjs förflutna.

VETLANDA

Vetlanda museum

Kyrkogatan 31, vetlanda.se/artikelarkiv/upplev/gratisutstallningarpavetlandamuseum.html

VIRSERUM

Virserums Konsthall

Kyrkogatan 36 ☎ 0495 315 06, info@virserumskonsthall.com, www.virserumskonsthall.com,

VÄRNAMO

Vandalorum

Skulpturvägen 2 (där väg nr 27 & E4 möts), www.vandalorum.se

VÄXJÖ

Smålands museum – Sveriges glasmuseum

Södra Järnvägsgatan 2, www.smalandsmuseum.se/

VÄXJÖ

Växjö Konsthall

Västra Esplanaden 10 ☎ 0470 414 75, konsthall@vaxjo.se, www.vaxjo.se/konsthall/, Tue–Fri 12–18, Sat 12–16.

Viskleken

Viskleken på Växjö konsthall

14/10–7/1: »Viskleken« **Tove Lovell, Tobias Bradford, Fia Linnea Doepel & Oona Libens**

ÖLAND

Art Test Field – Skulptörförbundet

SKULPTÖRFÖRBUNDET THE SWEDISH SCULPTORS' ASSOCIATION

Testfältet Stora Alvaret, öster om Vickleby, www.skulptorforbundet.se/aktuellt/art-testfield,

11/06–2022–31/08–2023 Skulptur på Alvaret – »Kalibrering« – Konst, kulturarv och vetenskap i samklang Konstnärer från **Skulptörförbundet** bjuder på en vidsträckt och långvarig utställning 2022–2023 på 25 av betonglocken på Testfältet Stora Alvaret, Öland. Olika evenemang uppdateras löpande på Facebook och Instagram under utställningstiden.

Alvarets Testfält har upptäckts av många besökare genom journalisten Oddbjörn Andersson bok ”Ölands testfält – Stora Alvarets bäst bevarade hemlighet”. Boken beskriver platsen där flygfototekniken utvecklades under 50-talet med hjälp av ca 200 betonglock. Denna finjustering eller kalibrering av mätvärden som pågick här kan likställas med den konstnärliga processen som kan ske i det undermedvetna eller under lager av kunskap. KALIBRERING har därför blivit ett huvudtema för utställningen. På 25 av dessa lock kommer skulpturer att

monteras, skapade just för Alvaret. De olika sätten att närma sig konsten och naturen är också en del av projektiden.

Deltagande konstnärer:

Kerstin Ahlgren • Ann Ahlbom Sundqvist • Linda Emmy Al-Ghusein • Torbjörn Berg • Edwin Böck • Kerstin Dahl Norén • Ingrid Enarsson Jakob Fogelqvist • Hans Fredholm • Monika Gora • Nina Hedman Annika Heed • Pia Hedström • Björn Jäderås • Eva Larsson Anna-Karin Liedberg • Olle Magnusson • Ian Newbery • Atis Petraviss-Zarins • Josefina Posch • Christina Rosenkvist • Yvonne Thörnqvist • Carl Wellander • Erik Wennerstrand.



Art test field – Skulptörförbundet

BORGHOLM

VIDA konstmuseum

Halltorp, www.vidamuseum.com

Ölands Museum Himmelsberga

www.olandsmuseum.com

På konstkalendern.se finns ofta mer och uppdaterad information



HALLAND

FALKENBERG

Rian designmuseum

Rian designmuseum

Skjepparestrådet 2 ☎ 0346 88 61 25, rian@falkenberg.se, www.rian.se/, Tues–Thur 12–16, Sat–Sun 12–16, Wed odd weeks 12–19. July: Tues–Sun 12–17.

17/9–20/11: Bilhjäl, Gömställe och Stellerskrika // Car helmet, Hideout and Steller's Jay – Nyförvärv till samlingarna // New acquisitions to the collections.

Utställningen ger en inblick i arbetet med insamling och nyförvärv samt visar exempel på sådant som förvärvats de senaste fem åren. Verk från internationella formgivare samsas med nationella och lokala konstnärer och historiska föremål donerade av invånare i Falkenberg. // – The exhibition gives an insight into the work of collecting and new acquisitions and shows examples of things acquired in the last five years. Works by international designers are juxtaposed with national and local artists and historical objects donated by residents of Falkenberg.

17/9–20/11: Elisabet Eriksson är särskilt uppmärksammas för sina textila verk. Hon broderar med kraftfulla, fria stygn på återbrukade textilier som lakan, handdukar och klädesplagg. // Elisabet Eriksson is particularly noted for her textile works. She embroiders with powerful, free stitches on recycled textiles such as sheets, towels and garments.

HALMSTAD

Hallands konstmuseum

Hallands Konstmuseum ☎ 035 16 23 00, kansli@hallandskonstmuseum.se, www.hallandskonstmuseum.se, Tues–Sun 11–17, Wed 11–20.

29/01–2022–19/02–2023 Den skapande medeltiden En utställning med medeltida konst och hantverk ur samlingarna.

21/05–2022–09/04–2023 Söndrums-kolonin Åren 1944–1956 existerade det som kom att kallas Söndrumskolonin, ett omfattande nätverk av kulturpersonligheter som fann inspiration och gemenskap på en unik plats i en specifik tid.

18/6–30/10: Samtidigt Kenneth Abrahamsson & Emelie Rödahl
19/11–19/2: Ann Eringstam

Halmstads konsthall

Axel Olsons gata 1, i Stadsbiblioteket, www.halmstad.se/halmstadskonsthall

Mjellby konstmuseum

Mjällby, www.mjellbykonstmuseum.se/

HISHULT

Konsthallen i Hishult

Markarydsvägen 10, www.hishult.com

KUNGSBACKA

Kungsbacka konsthall

Borgmästaregatan 6 ☎ 0300 83 45 95, konsthallen@kungsbacka.se, www.kungsbackakonsthall.se/, Mon–Fri 12–17, Sat 11–15.



© Aleksandra Kucharska

10/9–6/11: Aleksandra Kucharska – arbetar storskaligt men det är ofta något som skymmer sikten i bilden och begränsar seendet. Det kan vara skuggan, dimman, persiennen eller det snäva bildrummet. Det vi ser är fragment av något mycket större, bilden är begränsad liksom minnetsom med tiden tynar bort. Yrr Jonasdottir. Teckningar & Joel Danielsson

– Utställningen Som Ytan, Så ock i Djupet är ett försök att genom ytan närma sig de mer djupgående lager av mening och innebörd som är dolda i dess reflektioner. Kan ytan vara en ingång till djupare betraktelser? – skulptur och måleri.

LAHOLM

Teckningsmuseet

Hästtorget ☎ 0430-154 51, info@teckningsmuseet.se, www.teckningsmuseet.se, Mon–Fri 10–16.30, Sat–Sun 12–16.



© Paul McDevitt

15/10–29/1: Pop Life – en internationell gruppställning med: **Paul McDevitt,**

GÖTEBORG

1 3:e Våningen Dans & Konstscen

3E VÅNINGEN

Socketbruket 9 ☎ 070 272 17 71, info@3vanningen.se, www.3vanningen.se/, Wed–Sun 12–16.

3:e Våningen är en konstnärsdriven arena för dans och konst. / 3:e Våningen is an artist-driven arena for dance and art.

10/9–4/12: Methods of Movement – Gruppställning om skateboard **Sarah Meurle & Mikael Marklund**

Euan Gray, Charlotte Schlieffert, Rinus van de Velde, Marcel van Eeden, Sandra Vasquez de la Horra & Witte Wartena

VARBERG

Galleri Hammagasinet

Galleri Hammagasinet

Sjöallén 6 ☎ 0340 881 83, konsthallen@varberg.se, www.gallerihammagasinet.se, Thurs–Sun 12–16.

3/9–2/10: Håkan Elofsson

VARBERG

Varbergs konsthall

K VARBERGS KONSTHALL

Kulturhuset Komediante, Engelbrektsgratan 7 ☎ 0340 886 31, konsthallen@varberg.se, www.varbergskonsthall.se, Tues–Thurs 12–17, Fri–Sat 12–16. **24/9–8/1: Ida Persson** »Numbness and Serenity« – Hennes monumentala måleri består av geometriska former som för tankarna till storslagen arkitektur och teknisk apparatur. Måleriet präglas av dubbelheten som kan uppstå i en makrelation. Att vara inbäddad i en struktur som är både disciplinerande och kontrollerande, samtidigt som den ger en känsla av trygghet och beskydd.

7/10–16/10: Hans Carbe

28/10–28/10: Performancenatt #3 – kl 19–22

2 Akademin Valand - Rotor & Monitor

Chalmersgatan 4, www.m.otor.se/

3 Galleri 54

Kastellgatan 7 ☎ 031 13 68 30, info@galleri54.com, www.galleri54.com, Tue–Fri 13–17, Sat–Sun 12–16
3/9–25/9: Grönjörd Sofia Eliasson

30/9–23/10: Sara Lännerström
28/10–30/10: Linnea Jardemark
4/11–27/11: Kanslibyrån
9/12–18/12: Medlemsutställning

4 Galleri Anna H

Aschebergsgatan 19, www.galleriannah.se

5 Galleri Aveny

Kastellgatan 19, www.galleriaveny.se/

6 Galleri Backlund

Karl Gustavsgatan 13, www.galleribacklund.se

7 Galleri Box

BOX Kastellgatan 10 ☎ 076 025 90 10, info@galleribox.se, www.galleribox.se

Tue–Fri 13–17, Sat–Sun 12–16.

26/8–25/9: Jan Lütjohann

30/9–30/10: Skytteföreningen Sierra av Andreas Sandberg och Adam Haugbak

31/10–6/11: Performance-helg curerad av Galleri BOX

11/11–11/12: Erika Stöckel

15/12–18/12: BOX Skyltning

8 Galleri Hammarén

Erik Dahlbergsgatan 14, gallerihammaren.se

9 Galleri Kim Anstensen

Göteborgsgatan 18 ☎ 031 18 01 11, kim@gka.nu, www.gka.nu, Tue–Thurs 12–18, Fri–Sat 12–16.

3/9–21/9: Höstsalong 2022 – Nya konstnärer

24/9–12/10: Maria Lager

15/10–2/11: Marie Almqvist

5/11–23/11: Lars Rylander

26/11–14/12: Petra Moberg

10 Galleri Konstepidemin

Konstepidemin väg 6, galleri@konstepidemin.se, konstepidemin.se, Open: See homepage

3/9–25/9: Monica Englund (Galleriet och Glasrummet)

♦ Tove Nankler (Bergrummet)

♦ Hilma Nordén (Pannrummet)

30/9–23/10: Karin Granstad (Galleriet, Stora rummet)

♦ Shogo Hirata (Galleriet, Innersta och Lilla rummet)

♦ Josef Kovac (Pannrummet)

♦ Tea Eklund Berglöw &

Hedda Röök Carlson (Bergrummet)

♦ Curerad tematisk utställning under programsättning (Glasrummet)

28/10–20/11: Malin Lager (Galleriet, Stora- och Lilla rummet)

♦ Victoria Andersson (Galleriet, Innersta rummet)

♦ Kate Moss (Pannrummet)

♦ Curerad tematisk utställning under programsättning (Glasrummet)

25/11–18/12: Zafira Vrba Woodski (Galleriet, Innersta rummet)

♦ Under programsättning (Galleriet, Stora- och Lilla rummet)

♦ Sara Wallgren (Pannrummet)

♦ En curerad och tematisk utställning är under programsättning (Glasrummet).

11 Galleri Konstnärscentrum Väst



Erik Dahlbergsgatan 6 ☎ 031 711 54 47, kc-vast@konstnar-scentrum.org, www.kc-vast.se, Tue–Sun 12–16.

20/8–4/9: Annie Mo

Kjellberg

20/8–25/9: Marie Palmgren (Skissernas rum)

10/9–25/9: Anna Lill Nilsson

1/10–16/10: Maria Oleander

1/10–6/11: Susanne Thornell (Skissernas rum)

22/10–6/11: Leif Robertsson

12/11–27/11: Susanne Fagerlund

12/11–18/12: Camilla Engman (Skissernas rum)

3/12–18/12: Maria Q Brising

12 Galleri Majnabbe



Kustens hus, Taubegatan 9 ☎ 073 914 00 77, info@gallerimajnabbe.se

www.gallerimajnabbe.se/, Wed–Thur 12–18, Sat–Sun 12–16.

3/9–18/9: Jan-Erik Bergström »Försök till lek med kroppar och ansikten från min lägenhetsverkstad« – måleri och grafik & Randi Leirnes – »Hemmaid«, måleri.



© Randi Leirnes, Gargauer Slagsnäs

24/9–23/10: Anna Höglund »I mitt lilla hus« – en utställning om Anna Höglunds bilderboksuniversum & Anders Holmer »Original« – tusentals tuschteckningar av små figurer uppspikade på väggen.



© Anna Höglund, Didi och Gogo väntar på bussen



© Elida Runeson

29/10–13/11: Elida Runeson Måleri – bilder från en inre värld som är bebodd av olika varelser & Leif Östling Måleri – tydliga och åskådliga motiv.

19/11–4/12: Tillströmning – Grafik i Väst 30 år

13 Galleri PS

Kaponjärgatan 4, www.gallerips.se

14 Galleri Thomassen

Göteborgsgatan 32, www.gallerithomassen.se

15 Gallery Four

Risåsgatan 5, fourgallery.com

16 Grafik i Väst



Storgatan 20 ☎ 031-711 38 39, giv@ramverk.se, www.grafikivast.se, Wed 12–18, Thu–

Sun 12–16 or by appointment.

A gallery for graphic art

27/8–14/9: Maud Probst-Rönnbom

17/9–5/10: Petr Dimitrov & Eric Saline

8/10–26/10: Gun Ulriksson

29/10–16/11: Ulla Wennberg

19/11–7/12: Ann-Lis Enlund

10/12–21/12: Nils Winberg

17 Göteborgs Konstförening



Kastellgatan 9 ☎
031-18 64 03, info@
goteborgskonstfo-
rening.org, www.
goteborgskonstfo-
rening.org, Tue-Fri

13-17 & Sat-Sun 12-16.

20/8-11/9: **Fanny Saga Matilda** (f1992, Stockholm) är en konstnär som arbetar med måleri, teckning och video.

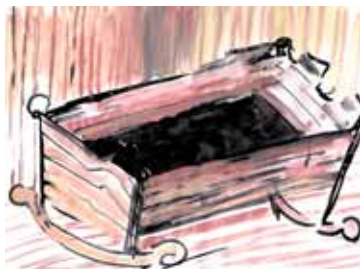

© Fanny Saga Matilda

♦ **Duda Bebek** Målningarna som visas i utställningen är porträtt av barnet målad ur moderns perspektiv, där även moderns egen berättelse och psykologiska drama visualiseras.



© Duda Bebek

17/9-9/10: **Nina Zetterquist** - brodera- de bilder - måleri - skulpturer i mosaik och objekt i återbrukade material.



© Nina Zetterquist

♦ **Sergio Santimano** har allt sedan starten varit starkt inspirerad av Moçambiques mest erfarne fotojour- nalist, Ricardo Rangel.



© Sergio Santimano

15/10-6/11: **Urban Höglund** Hans bilder är resultatet av främst ett sökande efter hus och gator med särpräglad karaktär, som varit utsatta för tidens för tidens tand, med den rätta patinan eller som bara intresserat honom sedan länge.



© Urban Höglund

♦ **Emma Ströde** »Att följa en Kapybara« är ett försök att släppa taget och

våga låta handen förekomma tanken så mycket det går. Intentionen är att låta det bli som det vill bli. Kapybaran, världens största gnagare, vars motsägelse- fulla och undflyende karaktär är värd all uppmärksamhet, får bestämma.



© Emma Ströde

12/11-4/12: **Ea Ten Kate** Kärnord i denna konst är humor, färg, förundran, nyfikenhet och en fascination över vårt medfödda visuella ordförråd.



© Ea Ten Kate

♦ **Niklas Ejve** har arbetat som sil- versmed i tjugofem år. »Mitt formspråk har ofta varit att bygga smycken och föremål av många ofta likformiga min- dre delar och så är också mina skålar gjorda.«



© Niklas Ejve

9/12-18/12: **TEMAUTSTÄLLNING SKO- GEN** Föreningen har märkt att många konstnärer nu söker utställningar med naturen och särskilt skogen som tema. Med anledning av detta satsar man nu på en större samlingsutställning med åtta inbjudna konstnärer som skildrar skogen och naturen.

18 Göteborgs Konsthall

Götaplatsen, goteborgskonsthall.se/

19 Göteborgs konstmuseum



Götaplatsen ☎ 031 368 35 00, info.
konstmuseum@kultur.goteborg.se,
www.goteborgskonstmuseum.se,
Open, see homepage

12/3-25/9: **Barbro Östlihn** New York
Imprint

23/4-6/11: Play: videokonst ur sam-
lingen

22/6-tills vidare: **Vincent van Gogh**
Olivskog, Saint-Rémy i fokus

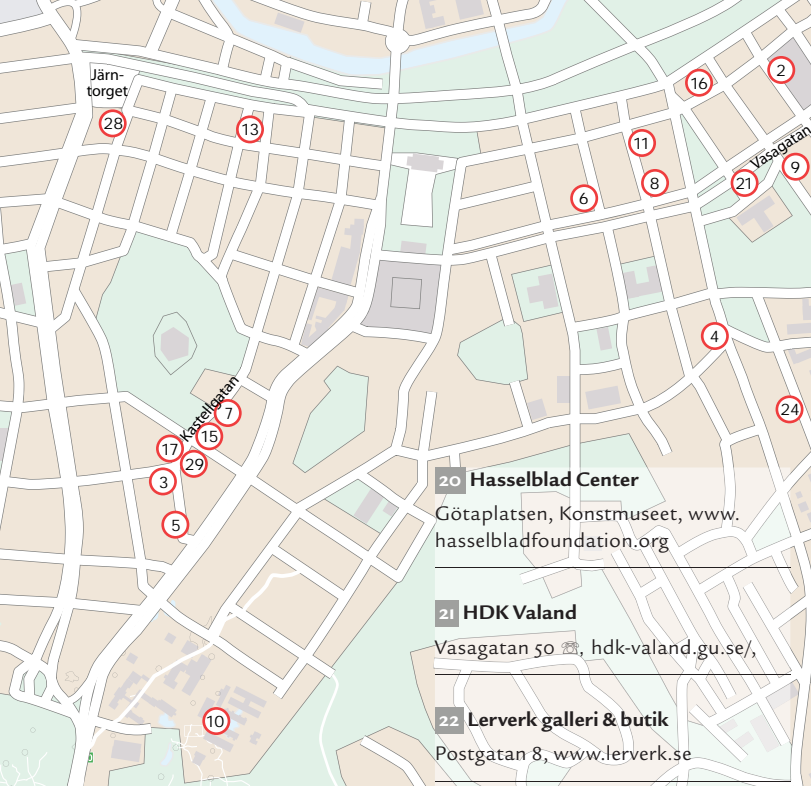

20 Hasselblad Center
Götaplatsen, Konstmuseet, www.hasselbladfoundation.org

21 HDK Valand
Vasagatan 50 ☎, hdk-valand.gu.se/,

22 Lerverk galleri & butik
Postgatan 8, www.lerverk.se

22/10–12/3: Albert Edelfelt – Modernt konstnärsliv i sekelskiftets Europa



© Albert Edelfelt, *På havet, 1883*. Göteborgs konstmuseum
3/12–12/2: Stenastiftelsens kulturstipendium 2022

23 Mölnlycke kulturhus Nemeshallen
Biblioteksgatan 2 ☎
0317246400, kultur@harryda.se, kultur.harryda.se/molnlycke-kulturhus/, Opening hours: See homepage.

20/8–15/10: »Ordsaker« Magnus Lönn

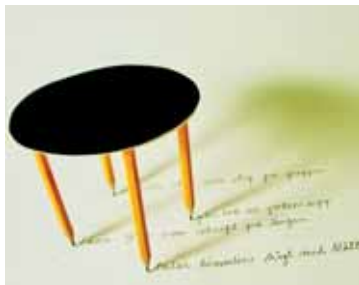

© Magnus Lönn, *Bästa skrivbordet*
29/10–3/12: »Tråd«, gruppställning
Fiber Art Sweden, FAS.
10/12–14/1: Erik Funck



GÖTEBORG

Utställningslokaler utanför kartan

1. 3:e Våningen Dans & Konstscen, Sockerbruket 9
12. Galleri Måjnabbe, Kustens hus, Taubegatan 9
22. Lerverk galleri & butik, Postgatan 8
23. Mölnlycke kulturhus, Biblioteksgatan 2
25. Partille konstförening. Partille herrgård, »Slottet«
26. Röda Sten Konsthall, Röda Sten 1

24 Nevven

NEVVEN

Molinsgatan 11 ☎ 0760 86 73 05, info@nevvengallery.com, www.nevvengallery.com/, Wed–Fri 12–18, Sat–Sun 12–16.

22/9–30/10: Alexander Basil
10/11–11/12: Emelie Sandström Artist talk 17 nov h. 17–18 at Röhsska.

25 Partille konstförening



Partille herrgård »Slottet«, Carl Wilhelm Carlbergs Allé, info@partillekonst.se, partillekonst.se/, Under utställningsperioder: lör–sön 12–16, tis 12–15.

26 Röda Sten Konsthall ☒

RSK
RÖDA
STEN
KONST
HALL

Röda Sten 1 ☎ 031 12 08 16, info@rodasten-konsthall.se, www.rodastenkonsthall.se, Tue, Thur–Fri 12–17, Wed 12–20, Sat–Sun

12–18.

3/9–20/11: Gabriela Pichler & Johan Lundborg »Mekaniska rörelser trots smärta«
♦ **Pilvi Takala** »Om ditt hjärta vill det«



© Pilvi Takala, *Stillbild från The Strokers*.

27 Röhsska museet ☒ ☎

Röhsska Vasagatan 37-39 ☎ 031 368 31 50, info.rohsskamuseet@kultur.goteborg.se, rohsska.se

Museum of Design and Craft

24/9–6/10: Ung Svensk Form 2022
Humor, intelligens och utforskande hantverk i årets upplaga av Ung Svensk Form. Utställningen visas 25 projekt av unga formgivare som på olika sätt visar hantverksskicklighet, materialkänsla och en vilja att förbättra framtiden.



© Gergerly Kovacs, foto: Martin Gustavsson

26/10-2022-26/03-2023 Lap-See Lam

Det regnar drakfjäll
Skuggspel, skulpturer och musik tar oss med på en resa genom tid och rum. Välkommen till soloutställningen Det regnar drakfjäll med dem högaktuella konstnären Lap-See Lam. Genom att använda sig av digitala designverktyg omtolkar Lam miljöer och föremål som befinner sig i gränslandet mellan Öst och Väst i konstnärliga installationer.



Lap-See Lam, foto: Beata Holmgren

28 Sintra konstthantverksgrupp



Landsvägsgatan 5 ☎
031-775 01 20, info@sintra.se, www.sintra.se, Mon-Fri 11-18, Sat 11-16.

27/8-14/9: Kerstin Nilsson textil (Galleri)

♦ Gunnar Larsson &

Emma West keramik (Fönsterutställning)

17/9-5/10: Charlotta Bellander keramik

♦ Sanna Lindholm trä

♦ Filippa de Vos textil, broderi (fönsterutställning)

♦ Daniel Gillberg keramik (Fönsterutställning)

8/10-26/10: Karol Zarbock keramik

♦ Camilla SCEB Boström &

Jonathan Ollio Josefsson textil (Fönsterutställning)

29/10-22/11: Rasmus Nossbring glas

♦ Hisako Mizuno Jonsson keramik (Fönsterutställning)

♦ Jenny Skrufserud glas (Fönsterutställning)

26/11-30/12: Önskelistan – julutställning. Sintras medlemmar och inbjudna gäster. Glas, keramik, smycken.

29 Uddenberg

Kastellgatan 7, www.galleriuddenberg.se

i lufrummet ovanför Stora Torget svävar Janet Echelmans verk. Årets biennal presenterar verk av 25 svenska och internationella konstnärer.



© Paul Friedlander, Color light waves

28/10-23/2: Borås Bright Art – Internationell ljuskonst i stadsrummet och på Konstmuseet Matej Bizovicar, Beam Team, Mikael Ericsson, Tamar Frank, Paul Friedlander, Bertrand Gadenne, Ema Kobal, Lena Mattsson, Cecilia Ömalm, Raha Rastifard, Yoko Seyama, Aleksandra Stratimirovic & Egill Sæbjörnsson m fl. Slutdatum i stadsrummet 8/1 2023

19/11-26/2: Lars Tunbjörkpristagare 2022: Daniel Nilsson



© Daniel Nilsson, Hemmakontor, 2021

Flaménska Galleriet

Södra Torget 4, www.flamenska.se

Textilmuseet

TEXTIL
MUSEET

Skaraborgsvägen 3A ☎
033 35 89 50, textilmuseet@boras.se, textilmuseet.se, Open: see website

11/12-2021-01/01-2024
Kläder & Couture – om

hur svenskt vardagsmode skapades med inspiration från couturevisningarna i Paris mellan 1930-1970-tal. En

retrospektiv utställning om Borås-företaget Bröderna Magnussons resa genom modehistorien. Ny permanent utställning.

21/5-19/2: Mönstermani – svensk textil-design 1920-1990-tal.

24/9-5/2: Maja Michaelsdotter Eriksson »Everything«



© Maja Michaelsdotter Eriksson

Wärenstams

Herrljungagatan 15 (Abecita-huset i Knalleland), warenstams.com.

Ålgården



Ålgårdsvägen 33, info@algarden.se, www.algarden.se, Fr, Sat, Sun 12-15.

10/9-25/9: Johan Lindell & Elisabet Lindberg »2 digitala temperament«

7/10-9/10: Konstrundan Sjuhärad

15/10-30/10: Miina Anahita, Inez Edström Thoresson, Jessica Ekström, Sian Hedberg, Sunniva Hestenes, Malou Larsson, Emi Linna & Emilie Vesvre – »To Wander«



VÄSTERGÖTLAND & BOHUSLÄN

ALINGSÅS

Alingsås Konsthall

Södra Ringgatan 3, www.alingsaskulturhus.se/alingsas-konsthall

BORÅS

Abecita popkonst & foto

Herrljungagatan 15, in Knalleland, www.abecitakonst.se

Borås Konstmuseum

BORÅS KONSTMUSEUM

Kulturhuset, P.A. Halls Terrass ☎ 0734 32 73 86, boraskonstmuseum.se, Open: Tue-Sun 12-16. Admission free. 29/5-26/9: Årets biennal presenteras i stadens offentliga rum samt inne på de båda konstinstitutionerna Borås Konstmuseum och Textilmuseet. En flytande paviljong finns på Viskan och

12/11–27/11: **Hans Börjesson** målningar
3/12–11/12: Svart på vitt, medlemsutställning.

FLODA

Nääs Konsthantverk



Nääs slott (E20 ca 3 mil öster om Göteborg) 0302 300 08, info@naaskonsthantverk.se, www.naaskonsthantverk.se, Fri–Sön 11–16.
13/8–18/9: Skulptur

Genc Mulligi Projektrummet HDK Valand TKR

24/9–30/10: Keramikkonst **Marie Strand-Dahl** Projektrummet HDK Valand



© Marie Strand-Dahl

5/11–11/12: Textilkonst **Cecilia Hjelm** Projektrummet HDK-Valand TKR

LIDKÖPING

Lidköpings konsthall

Stenportsgatan 11, www.lidkoping.se/kultur-och-fritid/konst-kultur-och-sevardheter/lidkopings-konsthall

RYDAL

Rydals museum



Boråsvägen 237 ☎ 0320 218 300, rydalsmuseum@mark.se,

www.mark.se/rydalsmuseum, Thurs 12–19, Fri–Sön 12–16. Open additionally during the summer.

21/5–9/10: **Nordiska väsen – Rödlistan** – om landskapsförändringen och hotbilden mot biologiska mångfalden, på ett annorlunda sätt **Linnéa Jägrud** Fotoutställning med ljudinstallationer
♦ »ingen Å Är en Ö« Ett projekt om relationer mellan människor och Viskan Initiativtagare och curatorer: Theo Ågren och Thomas Laurien

3/12–26/2: **Människans SPÅR** då och nu. Människan lämnar SPÅR efter sig, synliga både i stad, på landsbygd och i naturen. Dessa spår ger en bild av dåtid i nutid. Vi talar om ett kulturarv i form av materiella spår av mänsklig påverkan - lämningar och miljöer, stort som smått. Foto



© Erik Heino

SKÄRHAMN

Nordiska akvarellmuseet

Södra hamnen 6, www.akvarellmuseet.org

SKÖVDE

Konstmuseet I Skövde

Skövde Kulturhus, Trädgårdsgatan 9, kulturiskovde.se/kulturhus/konstmuseet/

STENUNGSUND

Stenungsunds Konsthall



Kulturhuset Fregatten, Fregatten 2 ☎

0303 818 80, www.stenungsund.se/konsthall, Mon–Fri 08–19, Sat 11–15.

STRÖMSTAD

Konsthallen Lokstallet Strömstad

Uddevallavägen 1, www.stromstad.se/kultur/konsthallenlokstallet

DALSLAND & VÄRMLAND

ARVIKA

Arvika konsthall, Storgatan 22.

Arvika Konsthantverk

Kyrkogatan 17 B, www.arvikakonsthantverk.se

Rackstadsmuseet

Kungsvägen 11, www.rackstadsmuseet.se

DALS LÅNGED

Steneby Konsthall

STENEBY

Enetsvägen 1 ☎ 0531 710 40, info@steneby.se, www.steneby.se/konsthall, Tue 11–16, Wed 11–18, Thur 11–14, Sat–Sön 11–14.

25/8–9/10: Skogens arkiv **Anneli Pihlgren** – De senaste åren har hon un-

TROLLHÄTTAN

Konsthallen Trollhättan

Nohabgatan 11 b ☎ 0520 49 64 53, konsthallen@trollhattan.se, www.trollhattan.se/konsthallen, Tue–Sön 11–16, Wed 11–19.

13/8–11/9: **Öppen Salong** – Tema: Yttre och inre landskap

24/9–13/11: **Stina Stigell** – Nya skulpturer

26/11–22/1: **Eric Magassa** – Let the Sun Shine In

UDDEVALLA

Bohusläns museum

Museigatan 1, www.bohuslansmuseum.se

VÄNERSBORG

Vänersborgs konsthall

Kungsgatan 15, www.vanersborg.se/konsthall.

dersökt och systematiserat olika skogsområdets topografi ur ett antropocentriskt perspektiv genom ett undersökande måleri. Verken är intima möten med naturen och en uppskattning av det nära och enkla. Resultatet blir ett slags skogens arkiv. Måleri och skulptur.
15/10–6/11: **Anna Persson & Ines Sebalj**
16/11–18/12: Twentyfour Seven **Tina Umer & Eva-Terez Gölin** – Tillsammans ger de en liten glimt av vad som formar våra betenden och vår uppfattning om oss själva. Textil, foto, installation.

KARLSKOGA

Karlskoga Konsthall

Kungsvägen 47, www.karlskoga.se/uppleva--gora/konst-i-karlskoga/karlskoga-konsthall.html

KARLSTAD

Galleri Ekdahl



Sundbergsgatan 20 ☎ 072 0391 391, info@galleriekdahl.se, www.galleriekdahl.se, Thur-Fri 12-17, Sat 12-15.

9/9-24/9: Frida Johansson Måleri

30/9-15/10: Eva-Mia Sjölin Grafik

21/10-5/11: Henry Svahn Måleri, Akvarell

11/11-26/11: Emil Edman Måleri

2/12-17/12: Stefan MÅS Persson Måleri

Galleri KIKA, Konst i Karlstad

Kungsgatan 4A, www.konstikarlstad.se

Galleri Mats Bergman Karlstad



Herrhagsgatan 48 ☎ 076 600 81 00, info@galleribergmankarlstad.se, gallerimatsbergman.se/, Tue-Fri

10-17, Sat 12-15.

19/8-3/9: Björn Nordström

9/9-24/9: Bep Broos

30/9-15/10: Tor Cederman

21/10-5/11: Marie Gauthier



GOTLAND & ÖSTERGÖTLAND

BURGSVIK, GOTLAND

Körsbärggården

Sundre Västergårda 135, www.korsbargarden.se

VISBY

Gotlands konstmuseum

S:t Hansgatan 21, www.gotlandsmuseum.se/konstmuseet/

LINKÖPING

Galleri Sander

Nygatan 42 ☎ 070 512 04 45, urban@gallerisander.se, www.gallerisander.se/linkoping, Wed-Fri 12-18, Sat 11-15.

11/11-26/11: Malin Mossberg

2/12-17/12: Albin Liljestrand

Konsthandverkarna Karlstad

Södra Kyrkogatan 6, www.konsthandverkarnakarlstad.se/

Sandgrund Lars Lerin

Västra Torggatan 28, sandgrund.org

Värmlands Museum

Sandgrundsudden, varmlandsmuseum.se

KRISTINEHAMN

Kristinehamns konstmuseum



Doktor Enwalls väg 13 (Marieberg) ☎ 0550 882 00, infokonstmuseum@kristinehamn.se, www.kristinehamnskonstmuseum.com, Tue-Sun 11-16.

ÅSENSBRUK

Dalslands konstmuseum

Upperud, www.dalslandskonstmuseum.se

10/9-28/9: Anna Rosenbäck »Imaginära landskap«, måleri

1/10-19/10: Hanna L Herder »Empowerman«, måleri

22/10-9/11: Christina Wiberg måleri & **Stellan Wiberg** skulptur, »Två temperament«

12/11-30/11: Kristina Almström »Fragment«, måleri.

3/12-21/12: Dag Källman »I en sal på lasarettet«, måleri.

Passagen, Linköpings konsthall

Stora torget 2, www.linkoping.se/passagen

NORRKÖPING

Galleri Kronan



Trädgårdsgatan 13 ☎ 011 13 34 83, gallerikronan@gmail.com, www.gallerikronan.se/, Wed-Sun 12-16.

3/9-18/9: Christina Ruthger Passage – Måleri och grafik



© Christina Ruthger

24/9-9/10: (utan titel) Daniel EKTA Götesson Måleri



© Daniel EKTA Götesson

15/10-30/10: Asle Nyborg SUBSTRAT – måleri, blandteknik, grafik



© Asle Nyborg

5/11-20/11: Ulrika Lindblom Crossroads – Akvarell/collage



© Ulrika Lindblom

26/11-11/12: Daniel Björkert Vals för stillheten – fotografi



© Daniel Björkert

Arbetets museum

Laxholmen, www.arbetetsmuseum.se

Konstforum Norrköping

Saltängsgatan 19, www.konstforum-norrkoping.se

Med reservation för ändringar – se respektive hemsida för aktuell information.

Norrköpings Konstmuseum 

NORRKÖPINGS KONSTMUSEUM

Kristinaplatsen,
längst upp på
Drottninggatan

☎ 011 15 26 00, konstmuseet@norrkoping.se, www.norrkopingskonstmuseum.se, Tue-Sun 11-17, Wed 11-20.

26/3-2/10: Noa Eshkol »Rules, Theory & Passion« Den största presentationen i Norden med den israeliska konstnären, koreografen, teoretikern och dansaren Noa Eshkol (1924-2007). Den 7 sept konstnärssamtal med Yael Bartana. Under kulturnatten (23-25 sept) gästspel av The Noa Eshkol Chamber Dance Group.
12/7: Blick stilla – Utställningen ger perspektiv på hur konstnärer har utgått från naturen, landskapet och floran i sina gestaltningar från 1700-talet fram till idag.

22/10-16/4: Äggröra, Karamellmåleri & Plåthårt: Konstscen Östergötland – Genom tematiserade nedslag i regionens konsthistoria ska utställningen belysa frågor kring konstnärsrollen, identitet & hemmahörande, samt framtidsfrågor kring klimat och hållbarhet. Utställningen visar även verk av tre nu verksamma konstnärer: **Camilla Akra-ka, Maria Segersäll & Louise Waite**
12/11-23/4: Katarina Norling »Drömmen i Tunis« Måleri, skulptur och dokumentation kring Norlings arbete med offentlig gestaltning. För första gången sedan konstnären Katarina Norlings bortgång 2019 visas hennes konstnärskap på ett svenskt konstmuseum.



© Katarina Norling, *The Dream in Tunis, utan årtal*. Foto: Mats Arvidsson

NP33 – Galleri Sander

GALLERI SANDER

Norrpromena-
den 33 ☎ 011 23
79 56, 0704 38
01 57, info@gallerisander.se, gallerisan-
der.se/norrkoping/, Wed-Thurs
11.30-17, Fri-Sat 11.30-15.

10/9-8/10: »Fri passage« **Sigfrid Billgren** Konst & formgivning



© Sigfrid Billgren

23/9-25/9: Kulturnatten Norrköping + vernissager den 24 sept för Emilia Snövitt Kikic, Lina-Ottilia Karlsson och samlingsutställningen NP33 10 år.
23/9-10/12: NP33 fyller 10 år! Firas med stor samlingsutställning.



Illustration till Galleri Sander, NP33s, 10-års jubileum.



© Emilia Snövitt Kikic

23/9-22/10: Emilia Snövitt Kikic Kollage

23/9-12/11: Lina-Ottilia Karlsson Ristningar på unika plåtar



© Lina-Ottilia Karlsson

15/10-10/12: »Svart mot vita rymder« **Nina Kerola** Grafik & objekt



© Nina Kerola

29/10-10/12: Berndt Wennström
Gouache



© Berndt Wennström

Ståhl Collection



Garvaregatan 6 A/B,
kontakt@stahlcollection.
se, stahlcollection.se/
For more information
and opening hours, see
homepage // För
öppettider och övrig information, se
hemsida.

Verkstad

Tunnbindaregatan 37, www.verkstad-
konst.se

www.konstkalendern.se/
konstnarer_alla.php
– ingången till ett
konstnärsllexikon på över
15 500 konstnärer
–
[förmodligen Sveriges
bästa]

Swedish Art Gallery Association



| Shop



| Restaurant



| Cafe 



NÄRKE & SÖDERMANLAND

ESKILSTUNA

Eskilstuna konstmuseum

Portgatan 2, Munktelstaden

016 710 13 69, konstmuseet@eskilstuna.se, konstmuseet.eskilstuna.se, Tue–Fri 11–16, Sat–Sun 12–16, fri entré/free admission.

21/5–2/10: Anna Lindström Eskilstuna konstförenings stipendiat 2021

1/10–19/2: Gittan Jönsson We are all astronauts on a space-ship called earth



© Gittan Jönsson, *Vandrarna*, 2020. Foto: Charlotte Strömwall.

22/10–29/11: Ellen Ehk Åkesson Wonerland

HÄLLEFORSNÄS

Konstgalleriet Hälleforsnäs

Gjutmästarbacken 1, Gamla Bruket, www.flen.se/uppleva-gora/kultur/konst.

KATRINEHOLM

Katrineholms konsthall

Katrineholms konsthall Djulögatan 27 0150-576 30, kultur@katrineholm.se, www.katrineholm.se/konsthall, Mon–Fri 9–18, Sat 10–16.

20/8–1/10: Begränsad framkomlighet
Josefin Lindskog

15/10–26/11: Not enough Anna Mantzaris



© Anna Mantzaris, *Not enough*

10/12–20/1: Vintersalong 2022

KUMLA

Galleri Örsta

Örsta 511, www.galleriorsta.se

MARIEFRED

POM Gallery

Långgatan 11, pomgallery.se/

NYKÖPING

Galleri Fiskhuset



Behmbrogatan 11 B 0155 12 07 70, info@gallerifiskhuset.se, www.gallerifiskhuset.se, Tue–Sun 11–15.

27/8–11/9: Slow motion

Yvonne Sonstrand Måleri

17/9–2/10: Kris som vanligt **Hans Estvik**

& Lena N Nordin Måleri, grafik

8/10–23/10: Bilder **Carl Schubert**

Akvarell

29/10–13/11: Inga Berg Måleri, grafik

26/11–21/12: Julklappen Samlingsutställning med konsthantverkare och konstnärer som visar alster i olika tekniker.

NYKÖPING

Galleri Sjöhästen



GALLERI SJÖHÄSTEN

Stora Torget 1 0155 28 78 11, galleri.sjohasten@telia.com, www.gallerisjohasten.net/, Wed–Fri 15–18, Sat 11–15.

3/9–17/9: Micke Johansson konstglas & **Sofia Bergman** konstglas och måleri

24/9–8/10: Ardy Strüwer måleri och grafik & **Louise Villa** måleri.

15/10–29/10: Margareta Forslund & Elin Forslund Ljuskonst, holografisk spegelskrift och Form & Design

5/11–19/11: Novembersamling med keramikern **Elisabeth Olszewska** med flera

26/11–10/12: Julkul, samlingsutställning

NYKÖPING

Sörmlands museum



Tolagsgatan 8, info.museet@regionsormland.se, www.sormlandsmuseum.se.

sormlandsmuseum.se, Tue–Sun 10–17.

20/11–20/11: What is Love? En utställning om kärlek. Genom arkivmaterial, kulturhistoriska föremål, samtida konst och interaktiva installationer får vi ta del av berättelser om förälskelse, saknad, längtan och svartsjuka. Och om uppfyllelse och lycka, men också om förfall och förlust. // An exhibition about longing and expectation. About falling in love and breaking up. About deceit and sadness. An exhibition about what love does to us, and what we do with it.

11/6–2/10: Linn Fernström »en suck, snyftning, andetag eller lätt beröring« Måleri/skulptur. Fernströms målningar är fulla av liv och rörelse, men bakom den till synes idylliska ytan av djur, växter och människor döljer sig de stora frågorna som rör mänsklig existens och relationen till naturen. // Beyond the idyllic exterior in Fernström's art the big questions about human existence and our relationship with nature hide.



Linn Fernström, © Fotograf Pontus Hök



© Ann Edholm

22/10–8/11: Jerusalem **Ann Edholm & Tom Sandqvist** – I installationen Jerusalem lyfter konstnären Ann Edholm och författaren Tom Sandqvist existentiella frågor kopplade till förintelsen, men som är högst aktuella även idag. Installationen består av bland annat måleri, ljudverk och en film. // An installation by artist Ann Edholm and author Tom Sandqvist, where they highlight existential questions connected to the Holocaust, a topic that is still relevant today. The installation consists of paintings, a sound installation and a movie.

TORSHÄLLA

Ebelingmuseet

Eskilstunavägen 5, www.eskilstuna.se/ebelingmuseet

ÖREBRO

Galleri Nord

Storgatan 29, gallerinord.se/

Konstfrämjandet Bergslagen

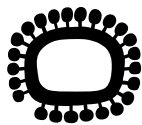

Storgatan 29 ☎ 070 618 00 86, bergslagen@konstframjandet.se, bergslagen.konstframjandet.se,

Wed-Sat 12–16.

3/9–24/9: **Julia Olofsson**

1/10–22/10: **Jonathan Ollio Josefsson**

Målningar och tuftade mattor



© Jonathan Ollio Josefsson

29/10–19/11: **Åsa Södergren** Färgen och

jäg



© Åsa Södergren, Stora blå

26/11–17/12: **Mia Andersson** Utan tydlig början eller slut



© Mia Andersson, Peekinghole

Konsthandverkarna i Örebro län

Järntorgsgatan 2, www.konsthandverkarna.com

Örebro konsthall

ÖREBRO KONSTHALL

Kulturkvarteret, Nygatan 7 ☎ 019-21 49 00, konsthallen@orebro.se, extra.orebro.se/orebrokonsthall.4.1571b-2ba1590bfb17fed5a.html, Tue–Thurs 11–18, Fri 11–16, Sat–Sun 11–15.

17/9–13/11: **Jone Kvie** – soloutställning där Kvie utforskar rummet och tidens beskaffenhet med referenser till såväl naturvetenskap som vår urbana samtid. Hans skulpturer verkar i ett eget universum där de fysiska och materiella begränsningarna ställs på sin spets.

26/11–29/1: **Gylleboverket** Konstnärsguppen arbetar gränsöverskridande med platspecifika installationer och performanceverk kring frågor om samtiden och vår relation till naturen och varandra.

Örebro läns museum

Örebro Slott, Kansligatan 1, www.olm.se

STOCKHOLM CITY

1 Accelerator

Stockholms Universitet, Frescativägen 26 A, t-bana Universitetet, accelerator@su.se, acceleratorsu.art, Open: See homepage

2 Andréhn-Schiptjenko

Linnégatan 31, www.andrehn-schiptjenko.com

3 Andys Gallery



Sankt Eriksgatan 128 ☎ 073 913 99

18, andy@andys-gallery.com, www.andys-gallery.com/, Thu–Fri 11–18, Sat 12–16.

18/8–24/9: **Jonas Nobel**

29/9–5/11: **Lotta Melin**

10/11–17/12: **Sofia Viol**

4 Anna Bohman Gallery

Karlavägen 15, www.annabohmangallery.com.

5 ArkDes

Skeppsholmen, www.arkdes.se

6 Arsenalsgatan 3

Arsenalsgatan 3, www.arsenalsgatan3.com

7 Belenius

Ulrikagatan 13, www.belenius.com

8 Berg Gallery

Hudiksvallsgatan 8, www.berggallery.se

9 Björkholmen Gallery

Rödbotorget 2, www.bjorkholmengallery.com

10 Bonniers Konsthall

BONNIERSKONSTHALL

Torsgatan 19 ☎ 08 736 42 55, info@bonnierskonsthall.se, www.bonnierskonsthall.se, Open: See homepage

31/8–30/10: **Undamning Rivers, Cooking Sections** Utställningen består av fyra verk som undersöker hur matproduktion baserad på specifika utvinningssystem pressar miljön mot kollaps. // The exhibition consists of four works with focus on the impact of food production based on extractive systems that push the environment to the verge of collapse.

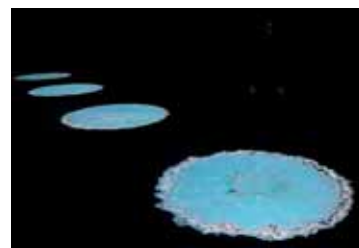

© Cooking Sections, Salmon Traces of Escapees, Turner Prize Exhibition 2021, Herbert Art Gallery, 2021

31/8–30/10: **Radio Brown Atlantis** – ett radioprogram i form av en utställning

// a radio show in the shape of an exhibition. **Ayesha Hameed** i samarbete med // in association with Christopher Cozier, Keyna Eleison, Natasha Ginwala, Ranjit Kandalgaonkar, Manuela Moscoso, Bonaventure Soh Bejeng Ndikung, Pablo José Ramirez, Shuddhabrata Sengupta, Sancintya Mohini Simpson, Khal Torabully.

30/11–15/1: **Maria Bonnier Dahlins Stiftelses stipendiater 2022 – Sara Ekholm Eriksson & Simon Wadsted**

11 Carl Eldhs Ateljémuseum

Lögebodavägen 10, www.eldhsateljje.se,

12 Carling Dalenson

Sibyllegatan 49, www.carlingdalenson.com

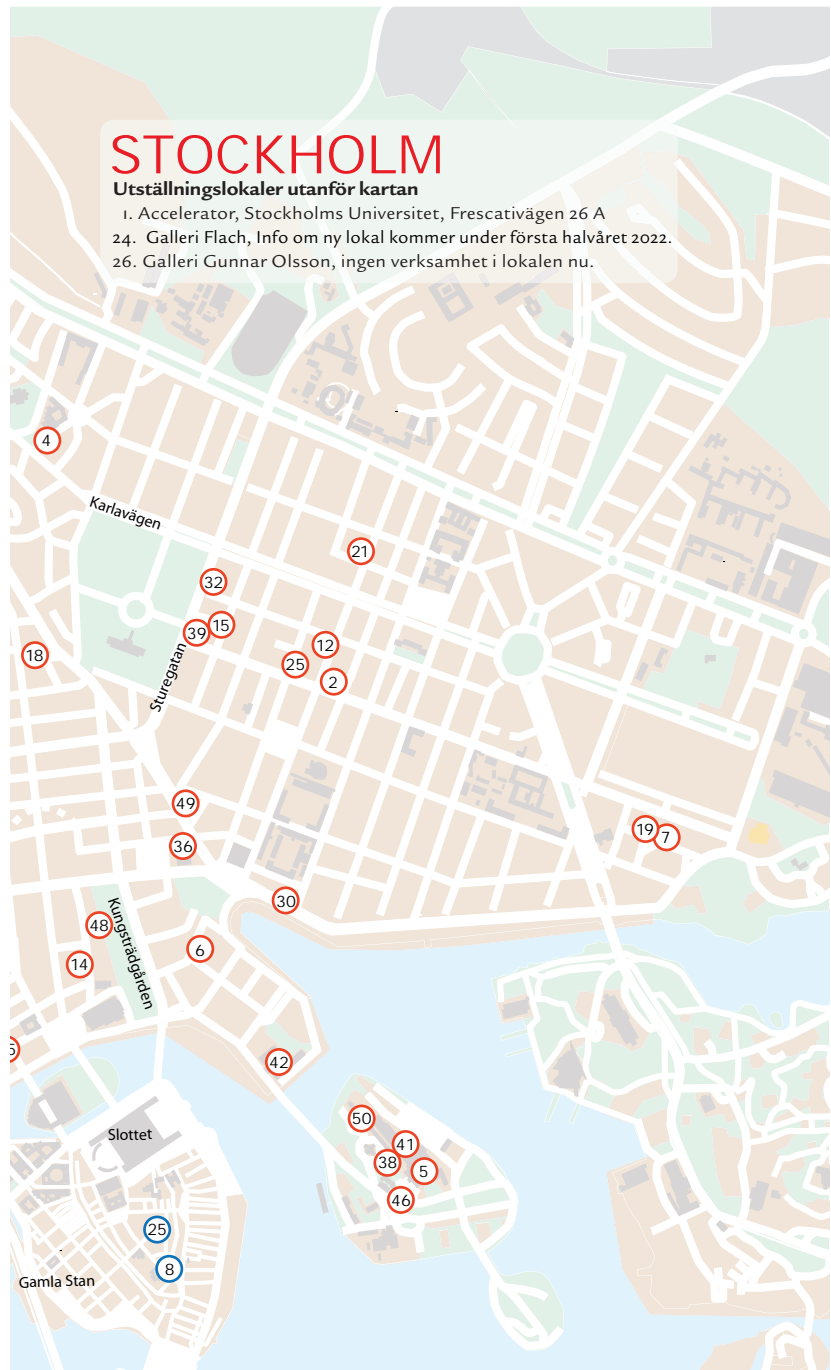
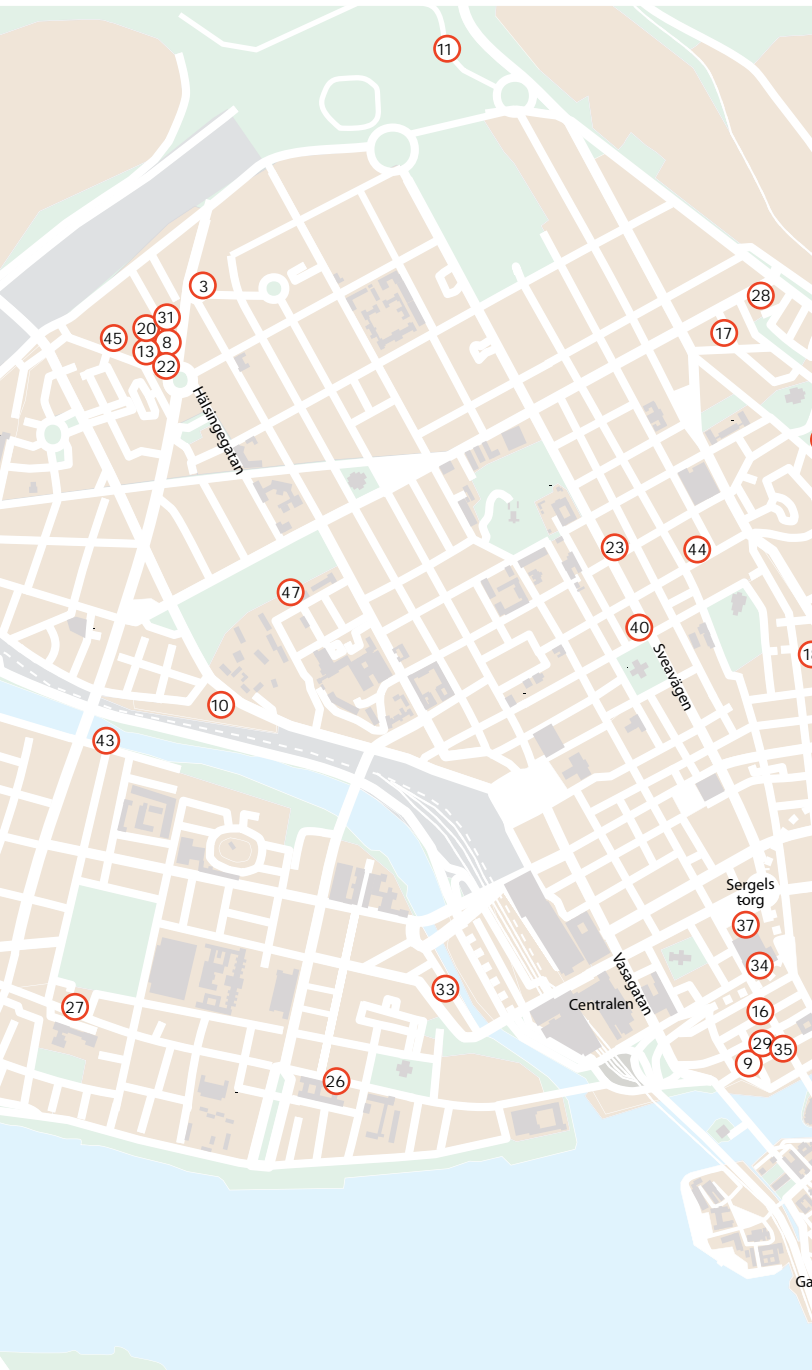

STOCKHOLM

Utställningslokaler utanför kartan

- 1. Accelerator, Stockholms Universitet, Frescativägen 26 A
- 24. Galleri Flach, Info om ny lokal kommer under första halvåret 2022.
- 26. Galleri Gunnar Olsson, ingen verksamhet i lokalen nu.

13 Cecilia Hillström Gallery 
Hudiksvallsgatan 8, chgallery.se

14 CFHill
Västra Trädgårdsgatan 9, www.cfhill.com

15 Cornelia Sojdelius Gallery 
Cardellgatan 6 ☎ 070 817 39 94,
cornelia.sojdelius@gmail.com, www.corneliasojdeliusgallery.com, Wed-Fri 12-18, Sat 12-16.

27/8-23/9: Kajsa Breitholtz
1/10-28/10: Ossian Eckerman
12/11-9/12: TBA

16 Dansmuseet
Drottninggatan 17, www.dansmuseet.se

17 Domeij Gallery 
Bragevägen 21, www.galleridomeij.com

18 Finlandsinstitutets galleri
 Snickarbacken 4,
info@finlandsinstitutet.se, www.finlandsinstitutet.se, Tue-Wed 11-18,
Fri-Sat 11-15.
16/9-22/10: Jenni Rope »Knuglor – Solmukat«, måleri, mobiler // Paintings, mobile sculptures.



© Jenni Rope, Solmukat 1, 2021.

11/11-21/12: Sirkku Rosi »Veck.« Akvareller // water colors.

19 Galerie Bel'Art
Ulrikagatan 13, 4th floor, www.belart.se

20 Galerie Nordenhake 
Hudiksvallsgatan 8, www.nordenhake.com

21 Galleri Agardh & Tornvall 
Sibyllegatan 65, www.agardh-tornvall.se

22 Galleri Duerr 
Hudiksvallsgatan 6, www.galleriduerr.com

23 Galleri Eva Solin
Sveavägen 82, 3 tr, www.evasolin.com

24 Galleri Flach 
 Under hösten 2022 olika lokaler, se vidare under varje utställning. ☎ 070 750 16 70, info@galleriflach.com, www.galleriflach.com,

25/8-24/9: Fredrik Wretman Galleri Flach i samarbete med Galleri Hedenius, Sturegatan 36, Stockholm
1/9-1/10: Henrik Samuelsson »Obliterated Garden – Refugium I-VI« c/o Galleri Flach, Karlavägen 9, Stockholm

25 Galleri Glas 
Nybrogatan 34, galleriglas.se

26 Galleri Helle Knudsen 
 Hantverkargatan 18-20 ☎ 070 416 44 40, info@gallerihelle.com, www.gallerihelle.com/, Tue-Thur 11-17, Fri-Sat 12-16.

25/8-17/9: Susanna Slöör & Leif Mattsson
22/9-15/10: Lars Arvidsson
22/10-13/11: Carl Johan De Geer
19/11-21/12: Jubileumsutställning

27 Galleri Lorentzon
Hantverkargatan 38, www.gallerilorentzon.com.

28 Galleri Loyal 
Odengatan 3, www.galleriloyal.com/

29 Galleri Magnus Karlsson 
 Fredsgatan 12 ☎ 08 660 43 53, 0708 10 69 06,
info@gallerimagnuskarlsson.com, www.gallerimagnuskarlsson.com, Tue-Fri 12-17, Sat 12-16.

10/9-15/10: Richard Johansson Fåglarna // The Birds
22/10-19/11: Helene Billgren Polka
26/11-17/12: Hans Lannér Mina grannar // My Neighbours continues 10-21/1 2023.

30 Galleri Sebastian Schildt
Strandvägen 5 B, gallerisebastianschildt.se

31 GSA Gallery 
f d Galleri Andersson/Sandström Hudiksvallsgatan 6, www.gsa.se
18/8-17/9: Eva Hild

32 Hedenius Sturegatan 36

33 Index
Kungsbro strand 19, www.indexfoundation.se

34 Issues Gallery
Vattugatan 13, info@issues.gallery, issues.gallery.

35 Konstakademien
 Fredsgatan 12 – Jakobsgratan 27 C (elevator) ☎ 08 23 29 45, www.konstakademien.se, Tue-Fri 11-16, Sat-Sun 12-16.

27/8-1/10: Karin Frostenson »Människor och möten«
♦ **Peder Josefsson** »Sammanfogning«
♦ **Ida-Johanna Lundqvist** »Spanding time with ghosts«

♦ **Olof Thiel** »Kaperlak«
15/10-19/11: Debora Elgeholm »Jag fylldes av en obeskrivlig längtan«
♦ **Munish Wadhia** »Osynliga sömmar«
♦ När postmodernismen kom till stan
16/11-14/12: Inger Bergström »Space floating through my eyes«
♦ En katt bland hermeliner – textil konst nu
♦ **Gideonsson/Londré** »Dom vet inte vad dom gör«

36 Konstnärshuset/SKF
Smålandsgatan 7 ☎ 08 611 10 09, info@konstnarshuset.org, www.konstnarshuset.org, Thur-Fri 11-17, Sat 12-16.
20/8-24/9: Stora Galleriet: Gruppställningen »Prisernas plats« **Nisrine Boukhari, Maria Mahfooz & Soni Sagan** Curators: Ashik Zaman och Alida Ivanov.
♦ Övre Galleriet: **Shahrazad Nikzad** »I am Looking for a Garden«
6/10-5/11: Stora Galleriet: Jubileumsutställning 20 år ID: I Galleri. Curators: Alida Ivanov och Ashik Zaman.
♦ Övre Galleriet: **Christina Thomas Dahlberg**
Oktober: Eldhunden: »Förflyttning, riktningar, positioner och nya platser – samtal och experiment med textiler med Åsa Pärson & Thomas Magnusson
19/11-3/12: Stora och Övre Galleriet: Medlemsutställning »Så som i en spegel«
4/12: Stora Galleriet: »Det lysande tomrummet«, föredrag om Ivan Augeli. Med utgångspunkt från en nyligen utgiven antologi med samma titel. kl 14:00, Fri entré.

37 Kulturhuset Stadsteatern  

Sergels Torg. ☎ 08-506 20 200, kundtjanst@kulturhusetstadsteatern.se, kulturhusetstadsteatern.se/konstdesign/, Open & tickets: See homepage.
25/8-25/9: Fria Fotografers Filial 2022 Utställningen visar fotografier skapade

av allt från professionella fotografer till nybörjare, med en passion för fotografi som den gemensamma nämnaren.

Galleri 3

23/9–8/1: Pastelae – Internet Feelings. Konstnärduon Pastelae undersöker teman som kropp, identitet och teknikromantik via sin audiovisuella 3D-konst i ett populärkulturellt, fluffigt och pastellfärgat universum.

Galleri 5

20/10–29/1: Mary Ellen Mark Möt kvinnorna bakom världsberömda fotografen Mary Ellen Marks lins. I fotoutställningen Mary Ellen Mark: The Lives of Women skildras kvinnoöden från de senaste 50 åren.

Galleri 3

38 KKH, Galleri Mejan (m m)

Exercisplan 3, kkh.se/utställningsytor/

39 Larsen Warner

Sturegatan 28, www.larsenwarner.com

40 Mint

ABF-huseet, Sveavägen 41, info@m-i-n-t.se, m-i-n-t.se/,

41 Moderna Museet

Exercisplan, Skeppsholmen ☎ 08-5202 3500, , www.modernamuseet.se, Open: See homepage.

2/4–18/9: Björn Lövin Från 1970-talet och framåt utforskade Björn Lövin (1937-2009) samhället i förändring genom att synliggöra gapet mellan välfärds- och konsumtionssamhället och de grupper som står utanför. // From the 1970s, Björn Lövin engaged persistently in an exploration of the changing society, revealing the gap between the welfare state, consumerism and the groups excluded.

17/9–9/4: Korakrit Arunanondchai From dying to living – Vad är det som för människor samman och vad skapar splittring mellan oss? Värdet av våra närmaste relationer och kraften i att samlas, till ritual eller för motstånd, är kärnan i Korakrit Arunanondchais

konstnärskap. I utställningen utforskar han gränslandet mellan liv och död som en plats där nya möjligheter kan uppstå, både för människor som individer och som kollektiv. // The artist combines intimately personal experiences with global political developments. His video works, installations, paintings and performances juxtapose the clamour of a complex, globalised world with the serenity of dimensions beyond the physical.

22/9–8/1: Hilma af Klint »De tio största« visas åter igen, nu tillsammans med ett urval akvareller och en serie handkoloretrade fotografier av »De tio största« som aldrig tidigare visats i sin helhet. // »The Ten Largest« are once again on show. This time the paintings will be exhibited together with a selection of the artist's watercolours and a complete collection of hand-coloured photographs of »The Ten Largest« that has never previously been shown in its entirety.

29/10–26/2: Nan Goldin – en av vår tids mest uppmärksammade konstnärer. Hennes utforskning av mänskliga erfarenheter genom kameran är legendarisk och hon har haft stort inflytande på yngre generationer. // Nan Goldin is one of the best known artists of our time. Her exploration of human experience through the lens of her camera is legendary. For decades she has had a major influence on younger generations.

42 Nationalmuseum

Södra Blasieholmskajen 2 ☎ 08 519 54 300, info@nationalmuseum.se, www.nationalmuseum.se, Open: See homepage.

8/10–8/1: Giorgio Vasaris teckningar – en mytomspunnen samling – en legendarisk samling av italienska konstnärer från 1300-talet till det sena 1500-talet. Omkring 100 verk av italienska renässanskonstnärer såsom Domenico Ghirlandaio, Sandro Botticelli, Andrea Verrocchio, Andrea Mantegna, Filippino Lippi med flera.

8/10–8/1: Christer Strömholm fotografier från Paris på 1940-, 50- och 60-talen. Den fokuserar framför allt på Strömholms stora produktion av porträtt av svenska och internationella konstnärer och

kulturpersonligheter, men även ett antal okända bilder från den tidens Paris.



Christer Strömholm, Niki de Saint Phalle, fransk konstnär, Paris 1960. © Christer Strömholm/Strömholm Estate

13/10–22/1: Stilla liv – Lars Norén & Bobo Ericzén, filmare och fotograf. – Utställningen har som utgångspunkt verket Stilla liv som Lars Norén skrev och iscensatte på Dramaten 2017. I en fiktiv tid någon gång mellan 1890 och 2015 utspelas något fragmentariskt och drömskt, ljudöst och ordöst. Stilla liv är ursprungligen ett 90-tal scener som här omvandlats till en utställning, ett porträtt av Sveriges resa genom 125 år av förändring.

43 Nordens ljus



Kungsholms Strand 125 ☎ 070

372 12 15, galleriet@nordensljus.se, www.nordensljus.se/galleriet/, Thur-Sat 13–16.

3/9–1/10: Ulrika Thorén – fotobaserade målningar på emalj

♦ **Stina Melanton** »Öppen Dag« Måleri och teckningar

8/10–4/11: Anders Karlsson Hohll »Andra sidan sjön« måleri

♦ **Agneta Flock** »Fria fantasier«, Pappersklipp

12/11–3/12: Barbro Hedström »Rymd Hav Jord«, skulptur måleri foto

44 PLATINA

Smyckegalleri, Tegnérgatan 4 ☎ 073 980 59 06, platina@platina.se, www.platina.se, Tue–Fri 11–18, Sat 11–15.

45 S P G (Susanne Pettersson Gallery)



Gävlegatan 10 b ☎ 073 183 91 71, s.p.gallery@hotmail.com, www.sp-gallery.se, Wed–Fri 12–17, Sat 12–16, or by appointment.

18/8–17/9: »Ingen konst alls« **Owe Gustafson**

29/9–29/10: »Schavotten« **Mattias Hellberg, Petronella Åslund, Madeleine Jacobsson, Gunnar Larsson, Joanna Rytel, Isak Sundström** Grupputställning curerad av: Lars-Erik Hjerström Lappalainen

10/11–10/12: Port 28 **Alexander Hult**

♦ Backstage; **Hanna Beling** Dog walk

46 Statens Konstråd

Svensksundsvägen 11A, www.statenskonstrad.se/

47 Sven-Harrys Konstmuseum

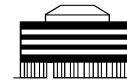

Sven-Harrys konstmuseum

Eastmansvägen 10-12 ☎ 08 511 600 60, info@sven-harrys.se, www.sven-harrys.se, Open: See homepage

48 Wetterling Gallery

WETTERLING GALLERY

Kungsträdgården 3 ☎ +46 8-10 10 09, info@wetterlinggallery.com, www.wetterlinggallery.com, Tues–Fri 11–17.30, Sat 13–16.

18/8–24/9: Love Lundell Orfeus Källare
6/10–19/11: Liva Isakson Lundin Tact/Takt
26/11–10/1: Goup exhibition – Wintershow

50 Östasiatiska museet

Skeppsholmen, www.ostasiatiska.se

ÅMELLS

EST. 1920

Birger Jarlsgatan 14 ☎ 08 611 41 93,
info@amells.com, www.amells.com/ ,
Mon–Fri 10–18. During ongoing exhibi-
tions also Sat 12–16.

3/9–17/9: Ivan Aguéli – rymden och
himlaljuset // space and sky light



Ivan Aguéli, *Palmlund / Palm Grove*. Olja på duk, 54 x 59 cm. © Åmells.

8/10–29/10: Jubileumsutställning:
Åmells 100 år. // Jubilee exhibition:
Åmells 100 years.



Illustration till Åmells Jubileumsutställning.



Carl Wilhelmsson, *Väst kustpojke sittande på stock blickande ut över fiskeläge / Seated Boy on a Log Overlooking a Fishing Hamlet*. Olja på duk, 41,5 x 29,5 cm. © Åmells.

12/11–26/11: Väst kustmålarna: Från Carl Wilhelmsson till Inge Schiöler // West Coast painters from Carl Wilhelmsson to Inge Schiöler.

10/12–22/12: Packis och pudersnö:
vintern sedd med konstnärsögon. //
Pack Ice and Powder Snow: winter seen
with artist eyes



Nils Kreuger, *Vinterliggare / Winter Berth*. Olja på duk, 68 x 49 cm. © Åmells.



DJURGÅRDEN, GÄRDET, LIDINGÖ & FRIHAMNEN

DJURGÅRDEN

Galleri Nordostpassagen

Nordenskiöldsgatan 85, Djurgården
☎ 070 467 86 98, karin.lidmar@galleri-
nordostpassagen.se, www.galleri-
nordostpassagen.se/, Thur–Sun 13–17.

3/9–18/9: Monica Zetterström

24/9–9/10: Sören Thurell

16/10–30/10: Kalle Berggren

12/11–27/11: Janne Landqvist / Rolf Bergström

3/12–13/12: Maria Malmström / Erik Michélsen

HV Galleri

Djurgårdsslätten 82, www.hv-textil.se

Liljevalchs

Djurgårdsvägen 60 ☎ 08 508 31 330,
info.liljevalchs@stockholm.se, www.
liljevalchs.se, Open: See homepage

22/9–14/10: Helene Broms Sandberg
»The Seven Works of Mercy« (Film-
rummet)

23/9–27/10: Karin Wikström

1/10–29/1: Evigt liv – Nobelprismuseet
gästar Liljevalchs I en blandning av
vetenskap, konst och kulturhistoria vill
utställningen ge olika infallsvinklar på
våra liv, inspirera till förändring och
skapa framtidshopp. Ramverket är No-
belpriset, Nobelpristagarna och deras
upptäckter, verk och fredssträvanden.
14/10–8/1: Åke Göransson »Färgens
tröst«

♦ **Inge Schiöler**

24/11–10/1: Staffan Julén »Kärlek på
svenska« (Filmrummet)

Prins Eugens Waldemarsudde

Prins Eugens väg 6, Djurgården ☎ 08
545 837 00, info@waldemarsudde.se,
www.waldemarsudde.se, Tue–Sun 11–17,
Thu 11–20.

Prinsessan Estelles skulpturpark

www.preks.se

Spritmuseum

Djurgårdsvägen 38, spritmuseum.se

Thielska Galleriet



Sjötullsback-
en 8,
Blockhusud-
den,
Djurgården
☎ 08 662 58
84, info@
thielskagalle-

riet.se, www.thielskagalleriet.se,
Tue–Sun 12–17, Thur 12–20 (Sep–Oct).
Bus 67, Boat 80.

Always at Thielska: Nordic art from
around 1900, Edvard Munch, Carl
Larsson and others in a characteris-
tic period setting.

10/9–29/1: »Spegling är första steget
mot konst« // »Reflection is the first
step towards art« **Tora Vega Holm-
ström** – Den första separatutställ-
ningen i Stockholm sedan 1945 med
den banbrytande modernisten Tora
Vega Holmström (1880–1967). Hennes
konstnärskap domineras av kraft-
fulla porträtt och expressionistiska
experiment. // The first solo exhibi-
tion in Stockholm since 1945 of the
ground-breaking modernist Tora Vega
Holmström (1880–1967). Her practice is
dominated by powerful portraits and
expressionist experiments.



© Tora Vega Holmström, *Gosse med snäcka*, 1918, Moder-
na museet. Foto: Tobias Fischer.

11/6–6/11: »Målaren Akke Kumlien. Stunder av vardagslycka // «Simple Pleasures. The Painter Akke Kumlien» **Akke Kumlien** – Utställningen visar ett finstämt, tidlöst måleri med många Stockholmsmotiv. Akke Kumlien (1884–1949) var Thielska Galleriets intendent åren 1946–49 och skrev flera uppmärksammade handböcker om materiallära och måleriteknik. // The exhibition shows Kumlien's finely-tuned and timeless paintings with many motifs from Stockholm. Akke Kumlien (1884–1949) was The Thiel Gallery's director in 1946–49 and wrote several notable handbooks on materials science and painting techniques.



© Akke Kumlien, *Ida blickar ut genom fönstret, 1926*. Foto: Per Myrehed.

FRIHAMNEN

Galleri Jan Wallmark 

Frihamnsgatan 60, NB/Magasin 6 ☎ 070 714 18 10, info@janwallmark.se, www.janwallmark.se, Thurs–Sun 13–16.
22/10: **Lisbeth Boholm**

Magasin III MAGASIN III

Frihamnsgatan 28, www.magasin3.com

GÄRDET

Konsthall 16

Riksidrottsmuseum, Djurgårdsbrunnsvägen 26 ☎ 08 699 60 10, konsthall16@rfsisu.se, www.riksidrottsmuseum.se/Konsthall16/, Tue–Sun 11–16.

20/5–18/9: Medley – Tore A Jonassons samling. Ett urval av de nyförvärv som gjorts till samlingen presenteras. Fokus ligger på svenska samtidskonstnärer och verken relaterar på olika sätt till idrott. Deltagande konstnärer: **Bianca Maria Barmen, Anna Bjerger, Mette Björnberg, Catti Brandelius, Berit Lindfeldt, Rita Lundqvist, Truls Melin, Julia Peirone & Maurits Ylitalo.**



© KOR'SIA, *HUMAN, 2018*, koreografi av Mattia Russo och Antonio de Rosa, inspirerad av en pjäs av Umberto Ciceri. Foto: Maria Alperi. @korsia_official

7/10–15/11: Ringen bortom mattan, en utställning om brottnings i tre kapitel **Clement Courgeon** (FR), **Jasmin Daryani** (SE), **Dev Dhunsi** (NO), **Ditte Ejlerskov** (DK), **Constantin Hartenstein** (DE), **Theodor Johansson** (SE), **KOR'SIA** (ES) & **Josefina Malmegård** – I denna internationella grupputställning står brottnings i fokus, men här i ett sammanhang bortom mattan, omklädningsrummen och träningslokalerna. Genom ett vidare och mer konceptuellt förhållningssätt förmedlas brottningsens poesi och mångskiftande karaktär. Curators för utställningen är Ashik och Koshik Zaman (C-print).

LIDINGÖ

Millesgården  



Herserudsvägen 32 ☎ 08 446 75 90,

info@millesgarden.se, www.millesgarden.se, Tue–Sun 11–17.

21/5–25/9: **Anton Alvarez** (f. 1980) arbetar främst inom det skulpturala mediet. Med sina verk utmanar Alvarez det traditionella konsthantverket och konstverkets beskaffenhet genom att lekfullt undersöka gränsen mellan rollen som konstnär och ingenjör. Konstnären designar själv verktyget som skapar konstverken och avskriver sig således från tillblivelsen. Utställningen visas i konstnärshemmet.
17/9–29/11: **GLASSTRESS Venetianskt glas idag** – I utställningen visas drygt 100 verk av internationellt kända konstnärer. De har utmanat glasets och därigenom skapat samtida konst, långt från alla tankar om glasets nyttoaspekter. Konstnärer och designers har bjudits in för att tillsammans med glasblåsare från Berengo Studio, som ligger på den venetianska ön Murano, experimentera med glas.

I utställningen visas verk av: Charles

Avery, Saint Clair Cemin, Jake & Dinos Chapman, Mat Collishaw, Tony Cragg, Carlos Garaicoa, Kendall Geers, Karen LaMonte, Paul McCarthy, Vik Muniz, Hans Op de Beeck, Tony Oursler, Antonio Riello, Thomas Schütte, Wael Shawky, Koen Vanmechelen, Fred Wilson, Sabine B. Vogel, Erwin Wurm m fl.



© Ai Weiwei, *Black Chandelier, 2018*, courtesy of Berengo Studio. Foto: Francesco Allegretto

STOCKHOLM SÖDERMALM & GAMLA STAN (SOUTH & OLD TOWN)

1 125 Kvadrat



Kocksgatan 17 ☎ 08-640 97 77, info@125kvadrat.com, www.125kvadrat.com, Tue–Fri 11–18, Sat–Sun 11–16.

20/8–20/9: **Anna Åkerström** »Söderkåkar«

24/9–25/10: **Yvonne Gustavsson** Keramik

29/10–29/11: **Daniel Henningsson & Mikael Nilsson** Trä och tråd

2 Abante Gallery

Hornsgatan 44 ☎ 073 374 45 00, abante@abante.se, abantegallery.se, Wed–Thurs 12–18, Fri–Sat 12–16.

3/9–18/9: **Line Bergseth** »Back to the roots«



© Line Bergseth, *Pioner, akvarell, 50x70 cm*

22/9–6/10: **Roger Simonson** »På väg hem«

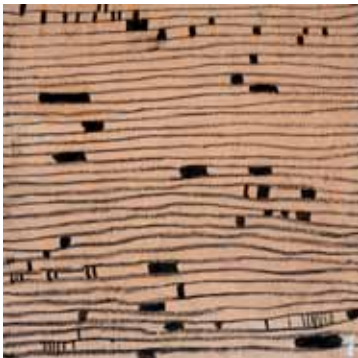

© Roger Simonson, På väg hem, 28x28 cm, krita, olja

8/10–20/10: **John Eyre** »Porträtt«



© John Eyre, Biscayne, akvarell, 30x40 cm



© Birgitta Berggren, Rebus, olja på duk 50 x 50 cm

3 **Benhuset**

Katarina kyrkogårds södra sida, www.svenskakyrkan.se/katarina/benhuset
27/8–25/9: **Gunilla Sköld Feiler** »Bistre«
8/10–23/10: **Petra Howard** /Art How – »Guldalit« Performance/Dans: Sebastiano Björkman & Elise Brewer, Fotograf: Sven Blume, Musik: Gustaf Järver, Jojk: Ina Omma

27/10–20/11: **Nils Gunnar Zander** »Terra«

25/11–18/12: »I fri översättning« **Lovisa Johansson & Carina Nyberg**

4 **blås & knåda**

Hornsgatan 26 08 642 77 67, galleri@blasknada.com, www.blasknada.com, Tue–Fri 11–18, Sat 12–16, Sun 12–16.

27/8–14/9: **Rasmus Nossbring** – glas

27/8–2/10: FLORA (övre rummet):

Fanny Bylund, Lippa Dalén & Malin Grumstedt – medlemmar blås&knåda

17/9–5/10: **Linn Sjöstedt** – keramik

6/10–9/10: GLAS-DANS (övre rummet):

Anette Alsjö & Art Lab

8/10–26/10: **Anne Thomassen** – keramik

15/10–19/11: FUTURUM – medlemsutställning (övre rummet)

29/10–19/11: **Stina Neander** – keramik

26/11–30/12: JUL – medlemsutställning

5 **Candyland**

CANDYLAND Gotlandsgatan 76 070 336 58 62,

galleri@candyland.se, www.candyland.se, Fri–Sun 13–16.

6 **Fotografiska**

Stadsgårdshamnen 22, fotografiska.com

7 **Färgfabriken**

FÄRGFABRIKEN Lövholsbrinken 1, Liljeholmen 08 645 07 07, frontdesk@fargfabriken.se, www.fargfabriken.se, Thur–Sun 11–16.

30/4–25/9: **Åke Pallarp Upprymd** (1933–2013). Ett rikt och komplext konstnärskap som på ett intrikat sätt väver samman humor, poesi och ett stilla allvar som hela tiden söker sig framåt, med inspiration från sin samtid. Utställningen är en större presentation av konstnärens verksamhet, producerad av Färgfabriken i samarbete med Åke Pallarps familj.

11/8–25/9: **Carolina Sandvik** – »Some Monsters And Their Habitats« animerade kortfilmer. Sandviks skräckdramer är en balansakt mellan vardagstristess och mardröm i hemmets isolerade sfär.

1/9–4/9: **Miriam Parkman, Stefan Andersson, Sofia Wikander** blommor.

Med färgstarka vävar, vedbränd keramik och nyskördade sensommarblomster lämnar de samman sina konstnärliga uttryck i en nyproducerad installation.

5/10–19/10: **Stockholmsvisioner** på Färgfabriken – Om stadsutveckling i en klimatutsatt värld Samtalsserie producerad i samarbete med journalisten Annica Kvint

15/10–27/11: **Tove Kjellmark** – skulptur, performance, video och teckning. Konstverk som omkullkastar vårt invanda seende, utmanar vår syn på oss själva och vårt förhållande till djur, natur och teknologi.

8 **Galleri Cupido** Svenska Galleriförbundet

Svartmangatan 27 073 539 79 91, marjatta@gallericupido.se, www.gallericupido.se, Sat–Sun 12–16.

27/8–4/9: **Lena Hoel**

10/9–25/9: **Mikko Paakkola**



© Mikko Paakkola

1/10–16/10: **Kerro Holmberg** Odlas (Hannah Höch in ihren garten)



© Kerro Holmberg, Hannah Höch in ihren garten, olja på duk 81 x 100 cm

22/10–6/11: **Marylyn Hamilton Gierow**



© Marylyn Hamilton Gierow

12/11–27/11: **Karin Eklöf & Hans Olof Abrahamsson**

3/12–11/12: **Rebecka Lagercrantz**



© Rebecka Lagercrantz

Hornsgatan 36 ☎ 08 640 67 86, 070 798 65 56, info@ekvalltornblom.se, www.ekvalltornblom.se, Wed-Thurs 12-18, Fri-Sun 12-16.

3/9-21/9: **Emma Larsson** måleri // oil paintings on canvas



© Emma Larsson, *Fait Accompli*, 50x50 cm olja på duk

24/9-12/10: **Martin Jonsson** måleri // oil paintings on canvas



© Martin Jonsson, *Väntan*, olja på duk 50x60 cm

15/10-26/10: **Mats Andersson** måleri // paintings



© Mats Andersson, *Breaking borders* 120x140 cm blandteknik på duk

29/10-9/11: **Emilia Lindberg** måleri // paintings



© Emilia Lindberg, *The secret Kiss* 40x40 cm olja på duk

12/11-27/11: **Ulla Ohlson** måleri & glasskulpturer // paintings & glass sculptures



© Ulla Ohlson, *Lugnet innan*, akvarell 80x80 cm

3/12-21/12: Group exhibition – **Lisa Leander Ahlgren** med flera. Skulpturer och måleri // Sculptures and paintings.



© Lisa Leander Ahlgren

10/12-21/12: **Thorsten Flinck** »Bland tomtar« måleri // paintings.



STOCKHOLM SÖDER

Utställningslokaler utanför kartan

- 7. Färgfabriken, Lövholmsbrinken 1, Liljeholmen
- 12. Galleri Konstfack, LM Ericssons väg 14, Telefonplan
- 20. Kummelholmen, Vårholmsbackarna 120, Vårby

10 Galleri Hantverket

Götgatan 63 ☎ 08 641 66 08, info@gallerihantverket.se, www.gallerihantverket.se, Mon-Fri 11-18, Sat 11-16, Sun 12-16.

20/8-8/9: **Edvard Koinberg** Fotografi
10/9-29/9: **Mor & Son** – En men Två världar **Karin André Barowiak** Glas och betong & **Klive** måleri



Mor & Son, En men Två världar

1/10-13/10: **Anki Lind** Skinnarbeten

15/10-3/11: **Inger Thurffjell** måleri

5/11-24/11: **Åsa Olofsson** keramik och bild

26/11-5/1: Julutställning med galleriets medlemmar silver, glas, keramik, skulptur, trä och järn

11 Galleri Hera se nästa sida

12 Galleri Konstfack

LM Ericssons väg 14, www.konstfack.se

13 Galleri Örhänget

Höga Stigen 3, www.hundorat.se/

14 Gallery Steinsland Berliner

Bondegatan 70



3/9–21/9: Lisa Persson Baagøe måleri



© Lisa Persson Baagøe

24/9–12/10: Anders Gyllerfelt måleri



© Anders Gyllerfelt

15/10–9/11: Kai Savelsberg måleri



© Kai Savelsberg

12/11–30/11: Brittmari Sundström

måleri



© Brittmari Sundström

3/12–18/12: Midvinter – samlingsutställning

14/1–1/2: Lars Agger teckningar



© Lars Agger, Gränslandet, 180x120 cm.

15 Grafiska Sällskapet



Hornsgatan 6 ☎ 08 643 88 04, galleri@grafiskasallskapet.se, www.grafiskasallskapet.se, Tue–Thurs 12–18,

Fri–Sun 12–16.

20/8–7/9: Sex grafiker från Aguimes-området på Gran Canaria.

10/9–28/9: Göran Boardy & Ulla-Carin Winter

1/10–19/10: Mats Svensson & Tomas Holmqvist

22/10–9/11: Ellen Marie Blackstad Paus & Helena Elfgrén

12/11–30/11: Lobos Januta & Annika van Belkom

3/12–20/12: Hasse Lindroth & Ulf Lundkvist

14/1–1/2: Marcus Bagge & Mirjam Lidén

16 henProjects (fd HangmenProjects)

Ringvägen 86, hangmenprojects.com/

17 ID:I Galleri

Tjärhovsgatan 19, idigalleri.org/

18 Kaolin 🛒

Hornsgatan 50, www.kaolin.se.

19 Konsthandverkarna

Södermalmstorg 4, Slussen ☎ 08-611 03 70, info@konsthandverkarna.se, www.konsthandverkarna.se, Mon–Fri 11–18, Sat 11–16

27/8–14/9: Kalle Jönsson – objekt i trä. Fönsterutställning: Årets Favorit – Konsthandverkarnas stipendiat 2022

17/9–5/10: Anna Rutz keramik.

17/9–27/9: Sara Engberg Fönsterutställning: smycken i silver och blandade material

6/10–9/10: Stockholm Craft Week Se separat program:

8/10–26/10: Moa Lönn – Skulpturala objekt i keramik och leranimeringar

8/10–18/10: Annika Wallström Fönsterutställning: Skulpturala objekt i keramik

29/10–20/11: Eva Davidsson – Textila objekt och kläder i lappteknik och shibori

29/10–8/11: Anne Carlquist Fönsterutställning: Objekt i textil, papiermaché och blandteknik

26/11–31/12: Jul hos Konsthandverkarna – Medlemsutställning. Curator: Dennis Valencia

Bruksgods, smycken och unikat i keramik, glas, textil, papper, trä, silver och metall.

20 Kummelholmen

Vårholmsbackarna 120, info@kummelholmen.se, kummelholmen.se

21 Seriegalleriet

S:t Paulsgatan 14, www.seriegalleriet.se

22 Skomakeriet

Högbergsgatan 24

23 Stockholms Stadsmuseum

Slussen, Ryssgården, www.stadsmuseum.stockholm.se

24 Studio 44

Tjärhovsgatan 44 B, studio44-stockholm.com

25 Studio L2

Kindstugatan 3 ☎ 073 524 84 84, l2@lidstromer.com, www.lidstromer.com, Tue–Thur 13–16, Sat 13–16 & Open by appointment.

26 Tegen 2

Björholmsgatan 9 b, www.tegen2.se



STOCKHOLM COUNTY (SOUTH OF STOCKHOLM)

FARSTA

Konsthall C

Cigarrvägen 14, Hökarängen,
www.konsthallc.se

GUSTAVSBERG

Artipelag

Artipelagstigen 1 ☎ 08 570 130 00,
info@artipelag.se, www.artipelag.se,
Open: See homepage

Skulptur i natur – en permanent
utomhusutställning. Verken går att
se utmed promenadstråk i de omgi-
vande skogarna och ängarna.

GUSTAVSBERG

Gustavsbergs Porslinsmuseum

Odelbergs väg 5 B, www.nationalmuse-
um.se/gustavsbergs-porslinsmuseum

HANINGE

Haninge Konsthall

Haninge Centrum, Poseidons torg ☎
08 606 80 99, sarah.guarino@haninge.
se, haninge.se/uppleva-och-gora/kul-
tur/konsten/, Mon–Thurs 9–19, Fri 9–17,
Sat 11–16, Sun 12–16.

3/9–20/11: **Eva Rocco Kenell**



© Eva Rocco Kenell, Territo reell

3/12–15/1: HANINGESALONGEN 2022 –
jurybedömd utställning med konstnä-
rer bosatta i Haninge

Galleri Kyrkskolan

Klockarlötsvägen 26 ☎
079 054 03 02, foreningen-
haningekonstnarer@gmail.
com, www.haninge-
konstnarer.se, Sat–Sun 11–16.
3/9–11/9: Konstrunda I & II (två helger).
Mer info på hemsida.



17/9–2/10: **Raven Mogford** Målningar i
olja och gouache

8/10–23/10: **Mariana Nyman Sjöberg &
Petra Strömberg** målningar i akryl
och olja

29/10–13/11: **Annika Alm &
Josefin Alm** Skulptur, textil och mål-
ningar

19/11–11/12: Medlemsutställning – Blan-
dade tekniker

29/1–12/2: Se hemsida.

HUDDINGE

Fullersta Gård



Fullersta Gårdsväg 18 ☎
08-711 57 20, fullerstagarad@
huddinge.se, www.
fullerstagarad.se, Wed–Sun
12–16, Thurs 12–19.

Permanent utställningar på övre
plan: Karin Boye – Klädd i resdräkt
samt Ewert Karlsson (EWK).

25/8–6/11: **Stina Eidem** teckning, grafik
och skulptur

12/11–12/3: **Charlie Phillips** – In Plain
Sight, fotografi.

HUDDINGE

Huddinge Konstnärsklubb



FLYGELN
bredvid

Fullersta Gård,
Fullersta Gårdsväg 18, info@hudding-
ekonstnarsklubb.se, www.hudding-
ekonstnarsklubb.se, Sat–Sun 12–16.

20/8–4/9: **Ebba Jordelius** »Land-
skapskroppar« – olja på pannå.

♦ **Edmon Kahill** »Förlorade i havet«
Digitalt fotografi & blandteknik (över-
våningen)

10/9–25/9: »Behind the scene« Galleri
Rostrum ställer ut. Deltagare: Ewa
Berg, Hans Johansson, Maria Lavman
Vetö, Christel Lundberg, Tuss Marie
Lysén, Carina Stankovich, Pepe Viñoles.

24/9–24/9: **Skulpturfestival** i Fullersta-
parken kl. 12–16 | HKK-konstnärer visar
verk på temat REP

1/10–16/10: »SKROT FÄRDIGT« med
SKROTGRUPPEN

Deltagare: **Ulla Carlsson, Barbro
Fagerlind, Lena Fredholm, Elin
Magnusson, Olle Magnusson, Renée
Rudebrant, P-O Söderlund & Petra
Wadström**

22/10–6/11: **Anna Micro Johansson**
»Ett microperspektiv – en retrospektiv
utställning«

12/11–27/11: **Nina Johansson** »Eftertan-
kar«

3/12–18/12: **Mischa Björkroos & Nicos
Terzis** »Dubbelblick«

5/1–8/1: HKKV Fullerstapaletten »Gätt
& Blandat«

14/1–29/1: Grupputställning med konst-
närer från Upplands Väsby
Deltagare: **Elena Borozanov, Ricardo
Dononso, Weikko Kuusela, Marie Sofi
Lorantz & Gerald Steffe**

HUDDINGE

Litografiska museet



Sundby Gård
☎ 08 746 90
91, info@

litografiska-
museet.se, www.litografiskamuseet.se,
Tue–Fri 12–15, Sun 12–15

NACKA

Dieselverkstaden, Nacka Konsthall

Marcusplatsen 17, www.dieselverkstaden.se

Carl Kostyál – Hospitalet

Danvikens sjukhus, Nacka Strand.

NORSBORG

Botkyrka Konsthall

Fittja torg 14, botkyrkakonsthall.se

SÖDERTÄLJE

Galleri Kretsen



Västra Kanalgratan 2,
Gamla Flickskolan,
konstnarskretsso-
dertalje@gmail.com,
www.kretsen.info,

Tue–Sun 12–16.

27/8–11/9: Kretsens nya medlemmar:

**Nils Lönnqvist, Jöran Modéer, Andreas
Utas & Elisabeth Westlund**

17/9–2/10: **Carl Leisenberger & Pia
Jämtvall**

8/10–23/10: Skaraborgsgrafiker

25/10–6/11: Kretsen ad hoc

12/11–27/11: **Eva Lundbäck & Annika
Olsson Péres**

3/12–18/12: Mini, Medlemsutställning

Södertälje konstförening



Stora torget,
facebook.com/
sodertalje.

konstforening, Tue–Thurs 12–14,
Fri–Sun 12–16.

20/8–4/9: **Tord Nygren & Hanna Ny-
ström** Teckningar och målningar

10/9–25/9: **Åsa Davidsson** målningar

1/10–16/10: **Vivianne Rosqvist** mål-
ningar

21/10–6/11: **Mats Lodén** skulptur

19/11–4/12: **Mickan Sandelin** målningar

SÖDERTÄLJE

Södertälje konsthall

Lunagallerians mellanplan ☎ 08 523
022 60, konsthallen@sodertalje.se,
www.sodertaljekonsthall.se, Open:
Thur–Sat 12–16.

Opacitet (till Édouard Glissant) –
Birger Lipinski & Laercio Redondo
Konstnärssduo som installerat ett
permanent verk i form av ett nytt golv
till konsthallen.



© Birger Lipinski & Laercio Redondo

TYRESÖ

Tyresö konsthall

Tyresö centrum ☎ 08 578 294 16, kulturen@tyreso.se, www.tyreso.se/konsthall, Mon–Thurs 9–19, Fri 9–18, Sat–Sun 11–15.

14/9–16/10: Tyresö Hembygdsförening 50 år En jubileumsutställning med bilder, berättelser och historiska föremål från Hembygdsföreningens 50-åriga verksamhet.



© Foto: Jan Bergström

22/10–23/11: När tid blir form
Malin Ida Eriksson Performance, måleri och keramisk skulptur.



© Malin Ida Eriksson, Foto: Sofie Blumenthal

3/12–12/1: Tyresö julsalong 2022. Tyresöbor visar sina verk - måleri, textil, skulptur och fotografi.

SOLLENTUNA

Stallbacken kultur, Edsvik

Landsnoravägen 42, Edsviks slott – Stallbacken, stallbackenkultur@sollentuna.se, www.sollentuna.se/uweb/edsvik/stallbacken-kultur/

27/8–6/11: **Iryna Hauska** »The space in between« – Textila konstverk, handvävda skulpturer och installationer.

Öppet: Lör–sön 11–16



© Iryna Hauska

3/9–2/10: I huvudet på kulturverkstan

En daglig kreativ verksamhet som riktar sig till personer inom LSS (stöd till personer med psykiska eller fysiska funktionshinder). Öppet med personal: Ons kl 10–12, lör, sön: 11–16.



© Staffan Tolsén

12/11–22/1: **Jonathan Ollio Josefsson**
Tuftade mattor i ull och målningar.



© Jonathan Ollio Josefsson



STOCKHOLM COUNTY (NORTH OF STOCKHOLM)

JÄRFÄLLA

Jakobsbergs Konsthall



JÄRFÄLLA

Jakobsbergs Centrum, Biblioteket ☎ 08 580 296 74, mikael.falk@jarfalla.se, www.jarfalla.se/kultur-idrott-och-fritid/kultur-och-nojen/konst/konsthallen.html, Mon–Thurs 10–19, Frid 10–18, Sat 11–16.

3/9–8/10: »Den kanske landar, kanske lättar« **Inger Bergström, Lotte Nilsson-Välímáa, Cilla Ramnek & Katarina Wiklund**

15/10–19/11: **Melaine Wicksell** skulptur.

26/11–14/1: **Hillevi Berglund** måleri.

KISTA

Husby Konsthall **HUSBY KONST & HANTVERKSFÖRENING**

Husby Gård ☎ 08 751 11 88, info@husbygard.nu, www.husbygard.nu/, tis–sön 12–16 under utställningsperioder.

22/10–13/11: »Så mycket bättre« **Fanny Bylund, Tone Linghult, Cecilia Pfaff & Nanny Rådenman**

KUNGSÄNGEN

Kungsängens Konsthall

Furuhällsplan 1



Kulturverkstan på Stallbacken

8/10–23/10: Kulturskolan

29/10–18/12: **Staffan Tolsén** »Drömmaren« I drömmarnas och förhoppningarnas värld lever det oskuldsfulla embryot och den nyfödde människan. Öppet: Lör–sön 11–16.

Överby Gård

ÖVERBY GÅRD KONSTCENTRUM

Stäketvägen, Överby ☎ 08 754 7796, info@overbygard.se, overbygard.se, Sat–Sun 12–16.

3/9–18/9: **Denzil Fernandes** måleri

♦ **Eva Malmberg** glas

24/9–9/10: **Ulrika Ritter** skulptur

♦ **Eva Nilsson Mahan** måleri

15/10–30/10: ÖVERBYSALONGEN (Inlämning 1–2/10)

5/11–20/11: **Stefan Sjöblom** träkonst & **Catharina Bauer** måleri

26/11–11/12: JULMARKNAD // SALONG

SPÅNGA

Tensta konsthall

Taxingegränd 10 (50 m from Metro station), www.tenstakonsthall.se

SUNDBYBERG

Marabouparken konsthall

marabouparken

Löfströmsvägen 8 ☎ 08 29 45 90, info@marabouparken.se, www.marabouparken.se, Wed–Sun 12–17.

2/7–2/10: »En ögonblickets flora« med konstnärerna **James Benning**, **Frank Ekeberg**, **Ragna Misvær Grønstad**, **Rosalind Nashashibi**, **Karl Axel Pehrson**, **Pia Sandström** & **Ulla West**

Oktober: **Hanna Ljungh** Vernissage i oktober, se webbplats.

TÄBY

Karby gård



Karbygårdsvägen 1 ☎ 070 350 70 16, info@karbygard.se, www.karbygard.se, Sat–Sun 12–16.

3/9–18/9: **Björn Bernström** »En lantis betraktelser«, akvareller.

♦ KarbyGrafikerna: Tema – Historiens vingslag.

♦ Onsdagsgruppen: Vår textila resa under 1000 dagar.

24/9–2/10: Konst i Roslagen. Samlingsutställning. Obs utökad öppethållande 1–2 okt kl 10–17.

♦ Täby Konsthantverkare: Utvalt konsthantverk.

♦ KarbyGrafikerna: **24–25 sep** Havets hemligheter

1–2 okt Grafikernas KIR-medlemmar.

8/10–23/10: Nutida Konsthantverk 2022. 15 inbjudna konsthantverkare visar verk i silver, glas, trä, keramik, smide och textil.

♦ KarbyGrafikerna: Tema – Havets hemligheter.

♦ **Hanna Ruijsenaars** »Menageri«, järn- och koppartråd.

29/10–30/10: Öppet hus med Karby

Gårds 11 föreningar.

Utställningar, musik, aktiviteter.

5/11–20/11: Tre konstnärer: **Johan Cavalli**, **Wenche Holstad Nordström** & **Anna Romdahl**

♦ Karbygrafikerna: Tema – Form/yta. **Titti Lindgren** »Rara arter«, fåglar i textil. **26/11–11/12:** Julmarknad med konsthantverk och matmarknad.

UPPLANDS VÄSBY

Väsby Konsthall



Hammarbyvägen 16 ☎ 08 590 948 50, info@vasbykonsthall.com, www.artworks.se/vasbykonsthall,

20/8–11/9: Stockholmsbilder **Anna Åkerström** Skulptur, teckning, **Eva Lindgren** Foto, grafik, skulptur & **Bia Ullenius Hellström** Måleri

17/9–9/10: **Iryna Hauska** Ska vi diskutera eller... & **Ola Öhlin** Installation, måleri tillsammans med **Iryna Hauska** **15/10–13/11:** Jurybedömd Akvarellsalong **19/11–11/12:** Dorina och Christer's jubileumsutställning **Dorina Mocan** Måleri, grafik & **Christer Lönngren** skulptur **20/1–12/2:** **Bo Mossberg** – måleri

VÄLLINGBY

Konsthallen Studio ABC

Jämtlandsgatan 161, konsthallen@studioabc.se, studioabc.se, Opening hours: See homepage.

2/9–25/9: **Thomas Carlsson** monokromt oljemåleri och tuschteckningar



© Thomas Carlsson, Kaross



© Thomas Carlsson, Flöde 9

UPPLAND & VÄSTMANLAND

ENKÖPING

Enköpings Konsthall



Tullgatan 18, mailto@enkopingskonstforening.com, www.enkopingskonstforening.com,

www.enkopingskonstforening.com, Wed 17–19, Sat–Sun 12–15.

27/8–18/9: **Stuart Mayes & Klas Hällerstrand** installation, konceptuell skulptur

24/9–16/10: futurovecchio **Carl G Torstensson** måleri, skulptur



© Carl G Torstensson, futurovecchio

22/10–13/11: **Elisabeth Sivard** fotomontage, måleri, skulptur

19/11–11/12: **Kerstin Ljunghall** måleri

30/9–23/10: **Alice Mácelníková** måleri
28/10–20/11: **Martha Ander** fotografi
25/11–18/12: **Patric Lundberg** måleri

ÅKERSBERGA

Österåkers Konsthall Länsmsgården

Kantarellvägen 12, www.osterakerkonsthall.se

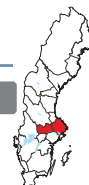

NORRTÄLJE

Norrtälje konsthall

Galles gränd 7 ☎ 017671409, konsthall@norrtalje.se, www.norrtalje.se/konsthall, Tue–Sat: 12–16

6/8–24/9: **Vanna Bowles**

8/10–26/11: **Jody Woods**

10/12–21/1: **Leo Correia de Verdier**,

Anders Engqvist & Lars Ranold

♦ **Helen Edling**

SALA

Aguelimuseet

Vasagatan 17 ☎ 0224-138 20, aguelimuseet@sala.se, aguelimuseet.se, Wed–Sat 11–16.

SKINNSKATTEBERG

Galleri Astley



Uttersberg ☎ 076 310 85 60, information@

galleriastley.com, www.galleriastley.com, Mon–Fri 10–18, Sat–Sun 11–17. Information om pågående utställningar, se hemsida. / Information about ongoing exhibitions, see homepage

SURAHAMMAR

Stenhuset i Surahammar



Ekängsvägen 5 ☎
0220 367 57,
stenhusetgille@gmail.
com, www.stenhuset-
gille.se, Sat-Sun and
public holidays 13-17.

3/9-16/10: Djur & Odjur – Ett gemensamhetsbroderi med initiativ av Konst och Slöjd, Västra Götaland. 600 bidrag från hela Sverige har fogats ihop av textilkonstnär Erik Torstensson.



Djur & odjur, Detalj fåglarna, PO Saleryd.

♦ **#slöjdasomdukänner** – Resultatet av ett slöjdprojekt som Västmanlands Hemslöjdsförbund drog igång under pandemin



Foto: Ioannis Papadonikolakis



© Ingela Agger

22/10-27/11: Ingela Agger & Lars Agger – måleri, teckning och skulptur, med människan och naturen i fokus



© Lars Agger

3/12-18/12: Stenhusets årliga Julsalong – amatörer, med anknötning till Surahammar är välkomna att delta. Inlämning 26-27 nov



Julsalong, Stenhuset, Foto: Paul Pålle Elgström

UPPSALA

Bror Hjorths Hus



Norbyvägen 26
☎ 018-56 70 30,
info@bror-

hjorthshus.se, brorhjorthshus.se/,
Thur-Sun 12-16.

10/9-9/10: Bror Hjorthföreningens teckningsstipendiat 2022 Hugo Hernqvist Teckning

15/10-27/11: Jonas Liveröd Skulptur, installation

3/12-29/1: Lena Lervik & Thomas Qvarsebo – skulptur



© Fredrik Lindqvist, Foto: Fredrik Lindqvist, Hoppet dör sist.



© Anna Nyberg, Foto: Anna Nyberg There might be corners but the center is on the move.

Kaleido

KALEIDO

Godsmagasinet, Roslagsgatan 1 ☎ 018
10 32 20, info@kaleido.nu, www.kaleido.nu,
Mon-Fri 11-18, Sat 11-16.

27/8-17/9: Christina Larsson keramik, glas, stål

♦ **Eva Juneblad**

24/9-15/10: Joanna Eriksson Metall m m

22/10-12/11: Niklas Ejve metall

19/11-7/1: Jul hos Kaleido – slöjd- och konsthantverksmarknad Det bästa och juligaste från en mängd slöjdare och konsthantverkare. Hög julstämning!

Köttinspektionen



Strandbodgatan 3, kottinspektionen@gmail.com, www.kottinspektionen.org/, ons-fre/Wed-Fri 15-18, lör-sön/Sat-Sun 12-16. Vernissage kl 14:00 första dagen och Finissage kl 16:00 den sista dagen för respektive utställning med extra event.

8/10-23/10: Fredrik Lindqvist soloutställning »Berättelsen tar aldrig slut«. Träsnitt på textil.

Uppsala konstmuseum



Uppsala slott,
Ingång E ☎
018-727 24 82,

konstmuseum@uppsala.se, uppsala-konstmuseum.se, Tue-Sun 11-17, Thur 11-20.

28/5-11/9: Ingrid Skerfe-Nilsson möter



© Ingrid Skerfe-Nilsson, Röd Sten. Fotograf: Pär Fredin

Malin Bobeck Tadaa, Lea Constan & Maja Michaelsdotter Eriks-son 20/8–2/10: Sahar Alkhateeb »Närvaron av frånvaro«



© Sahar Alkhateeb

24/9–27/11: All That Is Solid Melts into Water **Ali Cherry** (LB/FR), **Fadlabi** (SD/NO), **Hanni Kamaly** (NO/SE), **David Larsson**, **Jesper Nordahl**, **Katarina Pirak Sikku**, **Ala Younis** (JO), **Padmini Chettur** (IN) med **Maarten Visser** (NL/IN) & **Anja Örn** All That is Solid Melts into Water är en internationell gruppställning som tar avstamp i Gustavianums samlingar av nubiska föremål.

8/12–22/1: Uppländsk salong 2022
10/12–22/1: Anna-Lisa Thomson Till Minne – Stipendiater 2022

Uppsala Konstnärsklubb

1955 Kulturkvarteret Walmstedtska, Sysslomansgatan 1
☎ 079-335 89 85, kontakt@uppsala-konstnarsklubb.se, www.uppsalakonstnarsklubb.se, Wed–Fri 14–18, Sat–Sun 12–16.

13/8–4/9: **Helena Laukkanen**

♦ **Gisela Jansson**
10/9–2/10: **Anna Löwdin**

♦ **Regina Mucwicki Mabrouk**

8/10–30/10: **Agneta Forslund**

♦ **Birgitta Nordström Wiklund**

5/11–27/11: Ordning och reda i Stads-skogen – **Gudrun Westerlund & Annica Danielsson Almén**

3/12–18/12: A movement to hold **Alba Folgado** (projektutställning)

VÄSTERÅS

Västerås Konsthall

Sturegatan 12 ☎
VÄSTERÅS KONSTHALL 021 12 24 98, konst@konstnarsforening-

en.com, www.vasteraskonsthall.se, Tue–Fri 12–17, Sat–Sun 12–16.

27/8–11/9: **Lena Björkman** Glas och Silver

16/9–25/9: Medlemsutställning (Kultur-natt 16/9-17/9)

1/10–16/10: **Kerstin Neij** grafik

22/10–5/11: **Eva Olsson & Heba Al Akkad** målari

12/11–27/11: **Marie Hektor** Akvarell, Glas/Raku & Skulptur



© Marie Hektor, Fredsängel

3/12–18/12: Vänföreningen

Västerås Konstmuseum

Karlgatan 2, www.vasteraskonstmuseum.se,

ÖSTERBYBRUK

Sadelmakarlängan

Lillgatan 10 ☎ 073-7390219, katarina@sadelmakarlangan.se, www.sadelmakarlangan.se, 15/4–18/12 Wed–Fri 12–18, Sat–Sun 11–16.

3/9–25/9: **Kenneth Gunnarsson & Mikael Olsson Wollter** fotografier

1/10–23/10: **Per Alnaeus** smide
29/10–20/11: **Jennie McMillen** textil



© Jennie McMillen

26/11–18/12: **Lotta Hellström** grafik och keramik & **Maria Triller** grafik

GÄSTRIKLAND & DALARNA

BORLÄNGE

Galleri Svarta gran

Falkgatan 2 ☎ 076 949 84 54, galleri@svartagran.com, www.svartagran.com, öppet på begäran / open on request (Tor 17–19, lör 14–16). Boka besök på hemsidan.

13/8–22/10: **Hazel Mellon** – Creature of Habit. En

irländsk bildkonstnär som gör skulptur- och textilarbeten med trä, metall och hushållsmaskinstickning. Hennes verk består av textilier som binder samman kroppar, rum och ideologiska strukturer. Hennes arbete omförhandlar ämnen kring den skapande kroppen och mytologier om hemmet.

6/11–7/1: **Anna Hedström** Hennes konst värnar om människan och belyser vår position i samhället. Genom hennes textila skulpturer kritiserar hon hur samhället har förvandlat oss till en homo economicus, en logiskt kalkylerande och nyttomaximerande individ som främst drivs framåt av sitt egenintresse.

FALUN

Carl Larsson-gården

Sundborn, www.carllarsson.se/

www.konstkalendern.se/
konstnarer_alla.php
– ingången till ett
konstnärslexikon på över
15 000 konstnärer

Dalarnas museum

Stigaregatan 2-4, www.dalarnas-museum.se

Galleri Hörnan

Falu stadsbibliotek, Östra hamngatan 24 ☎ 023 833 36, gallerihornan@falun.se, www.falun.se/gallerihornan, 1/9–10/10: **Maria Winbjörk** »Jag använder mig främst av teckning och konstgrafiska metoder. Min bildvärld är stundom drömsk och sagolik men kan också vara ganska mörk med starka och känsliga bilder.«

1/10–21/11: **Marianne Degerman**

24/11–12/12: Ungdomsutställning

15/12–23/1: **Lena Källberg**

GÄVLE

Gävle Konstcentrum

Kungsbäcksvägen 32 Silvanum, www.gavlekonstcentrum.se.

Länsmuseet Gävleborg

Södra Strandgatan 20, www.lansmuseetgavleborg.se/



JÄDRAÅS

Elastic Gallery 

Jädraåsvägen 12, www.elasticgallery.com

MORA

Zornmuseet Vasagatan 36, www.zorn.se

RÄTTVIK

Rättviks konsthall

Storgatan 2 ☎ 0248 701 95, kultur@rattvik.se, rattvikskulturhus.se/web/arena, Mon–Fri 11–18, Sat 10–14, Sun 12–15.

3/9–9/10: Genomsyrad **Sofie Stenberg** måleri, teckning, objekt



© Sofie Stenberg, *Motstånd*

22/10–27/11: #HuStreetGallery Foto
3/12–15/1: Yxtid, knivtid, varгатid **Jögge »Surolle« Sundqvist** Slöjd

SANDVIKEN

Kulturcentrum Sandviken 

Kulturcentrum! Köpmangatan 3 ☎ 026 24 14 90, konsthallen@sandviken.se, www.sandviken.se/konsthallen, Tue–Wed 12–17, Thurs 12–19, Fri–Sun 12–15.

20/8–18/9: Sanna färger – Allt vitt **SIMKA** Konstnärduon SIMKA visar filmer av dokumenterade performance och objekt; som gjutna skulpturer, målade objekt och textverk.



© SIMKA foto Patrik Instedt

24/9–23/10: SERIECHOCK – fem samtida serietecknare: **Agnes Jacobsson, Olivia Skoglund, Lisa Wool-Rim Sjöblom, Li Österberg & Emelie Östergren** (länkar till hemsidor m m finns på konstkalendern.se)



© Emelie Östergren, *Seriechock logo*

29/10–27/11: Tidens gång... funderingar om livet **Brita Weglin** Broderi, emalj och grafik



© Brita Weglin, *Broderi*

10/12–15/1: Länskonst 2022 – en jurybedömd utställning med konstnärer från Gävleborgs Län. Inriktningen är måleri, grafik, teckning, skulptur, textil och foto.

SMEDJEBACKEN

Konsthallen Meken

Kyrkogatan 12, www.mekensmedjebacken.se

NORRLAND

BODEN

Havremagasinet  

HAVRE MAGASINET

Länskonsthall Boden

Norrbottensvägen 18 ☎ 092193041, info@havremagasinet.se, www.havremagasinet.se, Wed–Sun 12–16.

4/6–11/9: **Coronasamlingen** – Statens konstråds nyförvärv 2021 2021 fick Statens konstråd 25 miljoner kronor av regeringen för att förvärva nykonst. I samarbete med statens konstråd presenterar Havremagasinet ett urval från samlingen med drygt 70 verk av 52 konstnärer.

4/6–25/9: **For All to See** – En grupputställning om handens arbete och föreställningar om traditionell kunskap. I tekniska utföranden, historiska erfarenheter och personliga berättelser formas hantverken som syns i utställningen. Utställningen är curerad av Maria Ragenestam. Medverkande konstnärer är: Åsa Saga Ardal, Helena Byström, Anna Källblad, Lotta Lampa, Christina Langert, Ammy Olofsson, Emelie Rödahl, Erika Stöckel, Ustina Yakovleva.

15/10–23/1: **Luleåbiennalen 2022** Utställningen är curerad av Onkar Kular och Christina Zetterlund

Mer om utställningens program, konserter, café m m finns på hemsidan.

BOLLNÄS

Bollnäs Konsthall / Museet 



Odengatan 17 ☎ 0278 253 26, museum@bollnas.se, www.bollnas.se/index.php/startside-museet-konsthallen, Tue–Fri 11–15, Sat 11–15.

27/8–23/9: **Roger Josefsson**
15/10–11/11: **Johanna Lindström**
3/12–5/12: **Brita Weglin**

HEDENÄSET

Konsthall Tornedalen

Risudden, www.konsthalltornedalen.se, Konsthallen är, september 2022, inte byggd. / The art hall is still not built, September 2022.

HUDIKSVALL

Hälsinglands museum 

Storgatan 31, www.halsinglandsmuseum.se

HÄRNÖSAND

Härnösands konsthall



Stora Torget 2 ☎ 0611 34 81 42, konsthallen@harnosand.se, www.harnosand.se/konsthallen, Tue–Sat 11–15.

Qvistska Samlingen: En donation bestående av verk

av bland annat Marc Chagall, Henri Matisse, Maurice Utrillo, Sven X:et Erixson, Pelle Molin, Carl Larsson, Richard Berg, Ivar Arosenius.

15/9–12/11: **Lena Fahlén**

♦ **Gunnel Oldenmark**

1/12–21/1: **Kerstin Lindström**

♦ **Albert Sten**

Västernorrlands museum

Murbergsvägen 31, vnmuseum.se/

KIRUNA

Konstmuseet i norr

Kristallen, Stadshustorget 1, www.konstmuseetinorr.se.

LULEÅ

Galleri Syster

Sandviksgatan 18 A, www.gallerisyster.se



Konsthallen i Luleå



Kulturens hus
Skeppsbrogatan 17
☎ 0920 45 40 80,
konsthallen@
lulea.se, www.

kulturenshus.com/konsthall/, Tues
12–16, Wed–Thur 12–19, Fri–Sun 12–16.

21/5–25/9: Att tänka annorlunda.

Gruppställning med: **Eric Magassa,**
Malu Avelar, Mats Caldeborg, Cecilia

Germain, Alex Rosa, – installation/
foto/video/skulptur/textil/performance/
måleri.

16/6–25/9: »Under kass himmel och
andra bilder« **Robert Hurula** måleri,
teckning



© Robert Hurula

15/10–15/1: Luleåbiennalen 2022 – ut-
ställningen cureras av Onkar Kular och
Christina Zetterström

Norrbottens museum

Storgatan 2, www.norrbottensmuseum.se

SKELLEFTEÅ

Museum Anna Nordlander

Nordanå, konstnuseet.com

Skellefteå Konsthall (i Sara kulturhus)

Kanalgatan 43b,
skelleftea.se/skellefteakonsthall

SUNDSVALL

Sundsvalls museum

Packhusgatan 4, Kulturmagasinet,
www.sundsvall.se/sundsvallsmuseum

UMEÅ

Bildmuseet

Östra Strandgatan 30B, bildmuseet.umu.se

Kvinnohistoriskt museum

Väven, Storgatan 46, www.kvinnohis-
toriskt.se

OSs Kungsgatan 34, gallerioss.se/

Umeå konsthall, Väven

Kulturhuset Väven, Storgatan 46 A,
www.umea.se/umeakommun/kultu-
rochfritid/kultur/konst/umeakonst-
hall.4.14ee8b149ae8194ce4666.html

Västerbottens museum

Helena Elisabeths väg 3, www.vbm.se

ÖRNSKÖLD SVIK

Galleri Lokomotiv

Järnvägsgatan 10 (ingång Resecen-
trum), www.okkv.se

Örnsköldsviks museum och konsthall

Läroverksgatan 1, www.ornskoldsvik.
se/fritid-och-kultur/kultur/ornskoldsv-
viks-museum-och-konsthall

ÖSTERSUND

Ahlbergshallen

Rådhusgatan 42, www.ostersund.se/
uppleva-och-gora/kultur/stadsmuse-
et-ahlbergshallen.html

Galleri Remi Storgatan 62,

Jamtli Museiplan, www.jamtli.com

ARRANGÖRSREGISTER / ORGANISERS INDEX

3 våningen Konstscen	15	Galleri Final	4	KKH, Galleri Mejan (m m)	38	RAVINEN – Kulturhus	6
125 Kvadrat	43	Galleri Fiskhuset	30	Klippans konsthall	7	Rian designmuseum	14
Abante Gallery	49	Galleri Flach	36	Konstakademien	37	Rikstolvan	9
Abecita popkonst & foto	22	Galleri Format	4	Konstforum Norrköping	27	Rydals museum	24
Accelerator	22	Galleri Glas	36	Konstfrämj Bergslagen	32	Råttviks konsthall	60
Aguelimuseet	55	Galleri Hammarén	16	Konstgall Hälleforsnäs	30	Röda Sten Konsthall	21
Ahlbergshallen	66	Galleri Hamnmagasinet	15	Konsthall i6	42	Röda Sten Konsthall	21
Akademien Valand	15	Galleri Hantverket	47	Konsthall C	50	Sadelmakarlången	58
Alingsås Konsthall	22	Galleri Helle Knudsen	36	Konsthallen i Hishult	14	Sandgrund Lars Lerin	26
Alvesta Utställningshall	11	Galleri Hera	48	Konsthallen i Luleå	62	Seriegalleriet	49
Andréhn-Schiptjenko	33	Galleri Hörman	59	Konsthallen Lokstallet	25	Signal Contemporary Art	6
Andys Gallery	33	Galleri Jan Wallmark	42	Konsthallen Meken	60	Sintra Konsthantverk	22
Anna Bohman Gallery	33	Galleri KIKÅ,	26	Konsthallen Studio ABC	54	Sjöbo konsthall	10
Arbetsets museum	27	Galleri Kim Anstensen	16	Konsthallen Trollhättan	25	Skellefteå Konsthall	62
ArkDes	33	Galleri Konstpedemini	16	Konsthall Tornedalen	61	Skissernas Museum	9
Arnstedr	10	Galleri Konstfack	47	Konsthantverkarna	49	Skomakeriet	49
Arsenalsgatan 3	33	Galleri KC Väst	16	Konsthantverk Örebro län	32	Skånes Konstförening	6
Artipelag	50	Galleri Kresen	51	Konsthantverk Karlstad	26	Smålands museum	12
Art Test Field	13	Galleri Kronan	27	Konstmuseet i norr	61	S P G	39
Arvika konsthall	25	Galleri Kyrkkolan	50	Konstmuseet i Skövde	25	Spritmuseum	41
Arvika Konsthantverk	25	Galleri Lokomotiv	62	Konstnärshuset/SKF	37	Staffanstorps konsthall	10
Belenius	33	Galleri Lorentzon	36	Krappertus Konsthall	7	Stallbacken kultur, Edsvik	53
Benhuset	44	Galleri Loyal	37	Kristianstads konsthall	8	Statens Konstråd	39
Berg Gallery	33	Galleri Magnus Karlsson	37	Kristinehamns konstmus	26	Steneby Konsthall	39
Bildmuseet	62	Galleri Majnabbe	17	Kroghuset	8	Stenhuset i Surahammar	56
Björkholmen Gallery	33	Galleri Mats Bergman	26	Kulturcentrum Ronneby	9	Stenungsunds Konsthall	25
blås & knåda	44	Galleri Nord	31	Kulturcentrum Sandviken	60	Stockholms Stadsmuseum	49
Bohusläns museum	25	Galleri Nordostpassagen	41	Kulturen	8	Studio 44	49
Bollnäs Konsthall	61	Galleri PS	17	Kulturhuset Stadsteatern	37	Studio L 2	49
Bonniers Konsthall	33	Galleri Remi	62	Kummelholmen	49	Ståhl Collection	29
Borås Konstmuseum	22	Galleri Rostrom	4	Kungsbacka konsthall	14	Sundsvalls museum	62
Botkyrka Konsthall	51	Galleri Sander	26	Kungängens Konsthall	52	Sven-Harrys Konst	39
Bror Hjorths Hus	57	Galleri Sebastian Schildt	37	Kvinnohistoriskt museum	62	Södertälje konstförening	51
Candyland	44	Galleri Sjöhästen	30	Körsbärgården	26	Södertälje konsthall	51
Carl Eldhs Ateljémuseum	33	Galleri Svarta gran	59	Köttinspektionen	57	Sörmlands museum	31
Carling Dalenson	33	Galleri Syster	61	Landskrona foto	8	Teckningsmuseet	15
Cecilia Hillström Gallery	36	Galleri Thomassen	17	Landskrona konsthall	8	Tegen 2	49
Celsius Projects	36	Galleri Thomas Wallner	9	Landskrona museum	8	Tensta konsthall	54
CFHill	36	Galleri Örnhäntet	47	Larsen Warner	38	Textilmuseet	23
Cornelia Sojdelius Gallery	36	Galleri Orsta	30	Lerverk galleri & butik	24	Thielska Galleriet	41
Dalarnas museum	59	Galleri Four	17	Lidköping konsthall	24	Tjörnedala Konsthall	9
Dalslands konstmuseum	26	Galleri Steinsland Berliner	47	Lilith Performance Studio	5	Tomarps kungsgård	8
Dansmuseet	36	Gislaavds konsthall	11	Liljevalls	41	Tomelilla konsthall	10
Dieselverkstaden, Nacka	51	Gotlands konstmuseum	26	Limhamns konsthall	8	Trelleborgs museum	10
Digitaliseum	4	Grafik i Väst	17	Litografiska museet	51	Tyreso konsthall	52
Dunkers Kulturhus	7	GSA Gallery	37	Lunds konsthall	8	Uddenberg	12
Ebelingmuseet	31	Gustavsbergs Porslin	50	Länsmuseet Gävleborg	59	Umeå konsthall, Väven	62
Eksjö museum	11	Gävle Konstcentrum	59	Magasin III	42	Uppsala Konstråklubb	58
Elastic Gallery	60	Göteborgs Konstförening	18	Malmö Konsthall	5	Vandalorum	12
Enköpings Konsthall	55	Göteborgs Konsthall	19	Malmö konstmuseum	6	Varbergs konsthall	15
Eskilstuna konstmuseum	30	Göteborgs konstmuseum	19	Marabouparken konsthall	54	Verkstad	29
FABRIKEN	7	Hallands konstmuseum	14	Martin Bryder Gallery	9	Vetlanda museum	12
Falsterbo konsthall	6	Halmstads konsthall	14	Millesgården	43	VIDA konstmuseum	13
Finlandsinstitutes galleri	36	Haning Konsthall	50	Mint	38	Virserums Konsthall	12
Flaménska Galleriet	23	Hasselblad Center	20	Mjellby konstmuseum	14	Vänersborgs konsthall	25
Formgruppen	4	Havremagasinet	61	Moderna Museet	38	Värmlands Museum	26
Form/Design Center	4	HDK Valand	20	Moderna museet Malmö	6	Väsby Konsthall	54
Fotografiska	44	Hedenius	37	Molekyl gallery	6	Västerbottens museum	62
Fullersta Gärd	50	henProjects	49	Museum Anna Nordlander	62	Västerorrlands museum	61
Färgfabriken	44	Huddinge Konstråklubb	50	Mölnlycke kulturhus	20	Västerås Konsthall	58
Galerie Bel'Art	36	Husby Konsthall	52	Nationalmuseum	38	Västerås Konstmuseum	58
Galerie Leger	4	HV Galleri	41	Neven	21	Växjö Konsthall	13
Galerie Nordenhake	36	Hälsinglands museum	61	Nordens ljus	39	Wanås Konst	7
Galleri 21	4	Härnösands konsthall	61	Nordiska akvarellmuseet	25	Wetterling Gallery	39
Galleri 54	15	Höganäs konsthall	7	Norrbottnens museum	62	Whose museum	6
Galleri Agardh & Tornvall	36	Hörs konsthall	7	Norrköpings Konstmus	28	Wärenstams	23
Galleri Anna H	16	ID:1 Galleri	49	Norrälje konsthall	55	Ystads konstmuseum	10
Galleri Astley	16	Index	37	NP33 – Galleri Sander	28	Zornmuseet	60
Galleri Aveny	16	Issues Gallery	37	Nässjö konsthall	12	Älgården	23
Galleri Backlund	16	Jakobsbergs Konsthall	52	Näs Konsthantverk	24	Ämells konsthandel	40
Galleri Box	16	Jamtli	62	Oss	62	Ölands Museum	13
Galleri CC	4	jönköpings läns museum	57	Partille konstförening	21	Örebro konsthall	32
Galleri Cupido	45	Kalleid	11	Passagen konsthall	26	Örebro läns museum	32
Galleri Duerr	36	Kalmar Konstmuseum	12	Ping Pong	6	Örnsköldsviks konsthall	62
Galleri Ekdahl	26	Kaolin	49	PLATINA	39	Östasiatiska museet	39
Galleri Ekvall Tornbom	46	Karby gård	54	POM Gallery	30	Österåkers Konsthall	55
Galleri Eva Solin	36	Katrneholms konsthall	30	Prinsessan Estelles skulpt...	41	Österängens Konsthall	12
		KHM Gallery	5	Pumphuset i Borstahusen	8	Överby Gärd	53
		Kivik Art Centre	7	Rackstadmuseet	25		

10 sep – 6 nov

Var egentligen
börjar någonting?
Where does actually
anything begin?



Christer Strömholm
Annika Elisabeth von Hausswolff
Aziz Hazara
Gosette Lubondo
Eric Magassa
Eiko Otake & William Johnston



Christer Strömholm, Calcutta 1963
Bildverksamheten Strömholm